

03 Paneles de CLT (Ametlam → FINSA → Xilonor)

FORTRA

Trazabilidad de la madera
mediante tecnología
blockchain



XUNTA
DE GALICIA



FINSA

GREGORIO GONZÁLEZ
INNOVACIÓN TECNOLÓGICA

TABLA VERDE PINO ROJO



FINSA

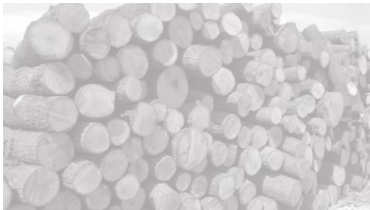

EMPRESA		FINSA						
PRODUCTO		PILA EN PARQUE DE FÁBRICA						
ENTRADAS				SALIDAS				
Procede de	Consumo (TN)	Código	Fecha	Cantidad (TN)	Texto breve material	Calidad	PEFC	FSC
I-2021	26,1	650	03/11/2021 16:46	26,1	ROLLA PINO L 18@	2,55 Silvestre	SI	SI
I-2021	26,84	650	04/11/2021 15:01	26,84	ROLLA PINO L 18@	2,55 Silvestre	SI	SI
I-2021	28,64	650	05/11/2021 18:12	28,64	ROLLA PINO L 18@	2,55 Silvestre	SI	SI
I-2021	27,04	650	19/11/2021 19:34	27,04	ROLLA PINO L 18@	2,55 Silvestre	SI	SI
I-2021	25,26	650	22/11/2021 20:11	25,26	ROLLA PINO L 18@	2,55 Silvestre	SI	SI
I-2021	26,36	650	23/11/2021 16:02	26,36	ROLLA PINO L 18@	2,55 Silvestre	SI	SI
I-2021	2,64	650	24/11/2021 19:05	2,64	ROLLA PINO L 18@	2,55 Silvestre	SI	SI
	162,88			162,88				



EMPRESA		FINSA						
PRODUCTO		TABLA VERDE						
ENTRADAS				SALIDAS				
Procede de	Consumo (TN)	Código	Fecha	Cantidad (m3)	Largo (mm)	Ancho (mm)	Espesor (mm)	Piezas
650	23,82294524			10,23	2500	109	27	1390
650	74,5893388			32,03	2500	140	44	2080
650	37,18987638	211130B159250035	30/11/2021	15,97	2500	159	35	1148
650	9,012199224	211130B189250044	30/11/2021	3,87	2500	189	44	186
650	9,151923243	211130B209250044	30/11/2021	3,93	2500	209	44	171
650	0			0	2500	219	44	0
650	1,39724019			0,6	2500	109	44	50
650	3,469813138			1,49	2500	159	27	139
650	3,376663792			1,45	2500	189	27	114
	162,01			69,57				5278

TABLA SECA PINO ROJO



FINSA

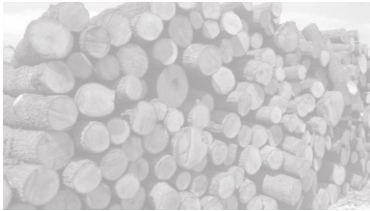

EMPRESA		FINSA							
PRODUCTO		TABLA VERDE							
ENTRADAS					SALIDAS				
Procede de	Consumo (TN)	Código	Fecha	Cantidad (m3)	Largo (mm)	Ancho (mm)	Espesor (mm)	Piezas	
650	23,82294524			10,23	2500	109	27	1390	
650	74,5893388			32,03	2500	140	44	2080	
650	37,18987638	211130B159250035	30/11/2021	15,97	2500	159	35	1148	
650	9,012199224	211130B189250044	30/11/2021	3,87	2500	189	44	186	
650	9,151923243	211130B209250044	30/11/2021	3,93	2500	209	44	171	
650	0			0	2500	219	44	0	
650	1,39724019			0,6	2500	109	44	50	
650	3,469813138			1,49	2500	159	27	139	
650	3,376663792			1,45	2500	189	27	114	
	162,01			69,57				5278	



EMPRESA		FINSA							
PRODUCTO		TABLA SECA							
ENTRADAS					SALIDAS				
Procede de	Consumo (m3)	Código	Fecha	Cantidad (m3)	Largo (mm)	Ancho (mm)	Espesor (mm)	Piezas	Destino
211130B1592500	3,762875696	10656343089699	10/12/2021	3,302	2500	150	34	259	XILONOR
211130B1592500	3,051781076	10656343089705	10/12/2021	2,678	2500	150	34	210	XILONOR
211130B1592500	3,051781076	10656343089935	10/12/2021	2,678	2500	150	34	210	XILONOR
211130B1592500	3,051781076	10656343089986	10/12/2021	2,678	2500	150	34	210	XILONOR
211130B1592500	3,051781076	10656343090105	10/12/2021	2,678	2500	150	34	210	XILONOR
211130B1892500	3,87	10656443089909	10/12/2021	3,58	2500	180	43	185	XILONOR
211130B2092500	3,508928571	10656643089890	10/12/2021	3,225	2500	200	43	150	XILONOR
211130B2092500	0,421071429	10656643099897	10/12/2021	0,387	2500	200	43	18	XILONOR
	23,77			21,206				1452	

TABLA SECA PINO ROJO



FINSA

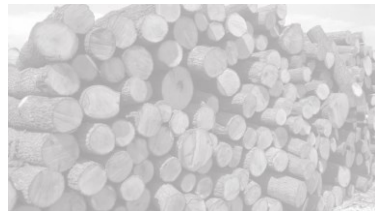

ra/traza/FINSA_1065644308909?_referer=%2Ffortra%2Ftraza%3Fproductid%3DFINSA_1065644308909

Galego | Castellano | English

Trazabilidad Maderera

XUNTA DE GALICIA

FORTRA EL CONSUMIDOR LA INDUSTRIA

Código del producto

Código	FINSA_1065644308909
Producto	Tabla seca de pino rojo, dimensiones 2500x180x43
Fabricante	Financiera Maderera S.A. (FINSA)
CIF	A15005499
Contacto	www.finsa.com
Características	Tabla seca de pino rojo, dimensiones 2500x180x43
Cantidad	185,00 piezas
Huella de carbono	-3.268,00 Kg

Este producto retiró de la atmósfera tanto Co2 como el que producen estos coches cada 500 km

Lucha contra la mad... La empresa declara que el origen de la madera proviene de una fuente legal

Deforestación "0" Producto libre de deforestación de acuerdo con la obligación regional legislativa (Decreto 73/2020)

Fecha 10/12/2021 20:48

Origen de la madera Madera de Galicia

Certificaciones



Origen

La madera utilizada en la producción de este artículo tiene su origen en los siguientes aprovechamientos forestales.

Reg.

TABLA SECA PINO ROJO



FINSA

/traza/FINSA_1065644308909?_referer=%2Ffortra%2Ftraza%3Fproductid%3DFINSA_1065644308909



Origen

La madera utilizada en la producción de este artículo tiene su origen en los siguientes aprovechamientos forestales.

Porcentaje de Origen	Lugar	Referencia catastral	Expediente de corta	Fecha expediente	Especie	Volumen	Absorción CO2	Reg. tras corta	Foto	Información adicional
100%	España, Galicia, Ourense, Valdeorras, Veiga (A), Riomao (San Tomé)	32084A0...	2021/023913	17/03/2021 10:50	Pinus sylvestris	9,01 Tm	7,52 tCO2	Sí		

Operaciones

Esta madera pasó por las siguientes operaciones hasta convertirse en el producto final.

Operador	Operación	Lote	Unidades	Fecha	Foto	Localización	Información adicional
AMETLAM S.L.	Madera en rollo	I_2021	9,01 Tm	23/11/2021 09:00			
Financiera Maderera S.A. (FINSA)	Pila de madera en rollo	FINSA_650	9,01 TN	24/11/2021 20:45			
Financiera Maderera S.A. (FINSA)	Tabla Pino Rojo 2500x189x46	FINSA_211130B189250044	186,00 piezas	30/11/2021 20:47			
Financiera Maderera S.A. (FINSA)	Tabla Seca Pino Rojo 2500x180x43	FINSA_1065644308909	185,00 piezas	10/12/2021 20:48			

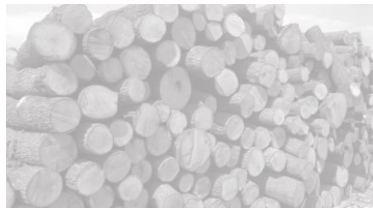

CLT



FINSA

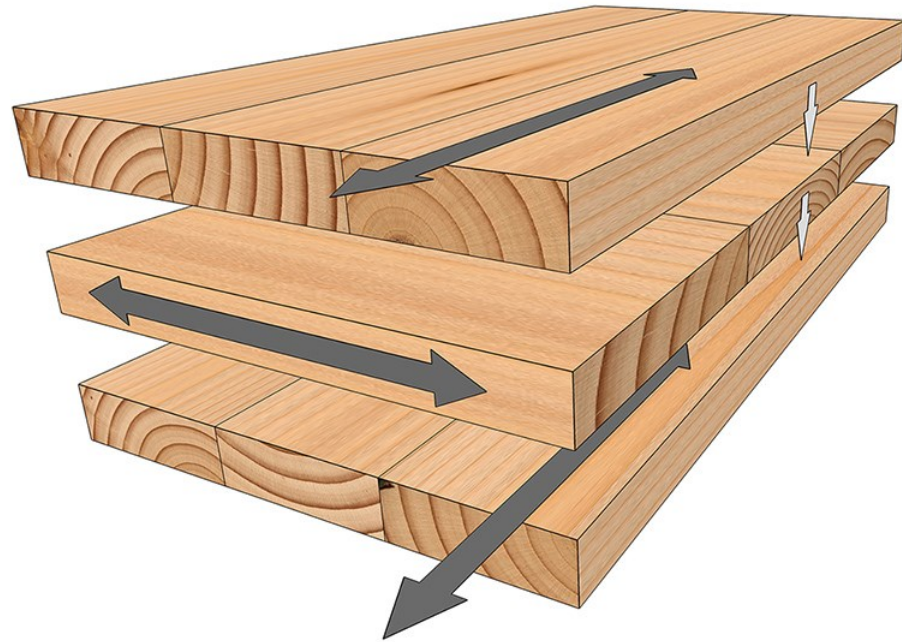

PANEL CLT



FINSA



EMPRESA		FINSA							
PRODUCTO		TABLA SECA							
ENTRADAS				SALIDAS					
Procede de	Consume (m3)	Código	Fecha	Cantidad (m3)	Largo (mm)	Ancho (mm)	Espesor (mm)	Piezas	Destino
211130B159250035	3,762875696	10656343089699	?????	3,302	2500	150	34	259	XILONOR
211130B159250035	3,051781076	10656343089705	?????	2,678	2500	150	34	210	XILONOR
211130B159250035	3,051781076	10656343089935	?????	2,678	2500	150	34	210	XILONOR
211130B159250035	3,051781076	10656343089986	?????	2,678	2500	150	34	210	XILONOR
211130B159250035	3,051781076	10656343090105	?????	2,678	2500	150	34	210	XILONOR
211130B189250044	3,87	10656443089909	?????	3,58	2500	180	43	185	XILONOR
211130B209250044	3,508928571	10656643089890	?????	3,225	2500	200	43	150	XILONOR
211130B209250044	0,421071429	10656643099897	?????	0,387	2500	200	43	18	XILONOR
	23,77			21,206				1452	

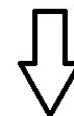

EMPRESA		XILONOR							
PRODUCTO		PANEL CLT							
ENTRADAS				SALIDAS					
Procede de	Consume (m3)	Código	Fecha	Cantidad (m3)	Largo (mm)	Ancho (mm)	Espesor (mm)	Piezas	Destino
10656443089909	3,35	2003681995-1	22/03/2022	2,68	11692	1910	120	1	

PIEZA CLT



FINSA



EMPRESA	XILONOR								
PRODUCTO	PANEL CLT								
ENTRADAS			SALIDAS						
Procede de	Consume (m3)	Código	Fecha	Cantidad (m3)	Largo (mm)	Ancho (mm)	Espesor (mm)	Piezas	
10656443089909	3,35	2003681995-1	22/03/2022	2,68	11692	1910	120	1	



EMPRESA	XILONOR								
PRODUCTO	PIEZA CLT								
ENTRADAS			SALIDAS						
Procede de	Consume (m3)	Código	Fecha	Cantidad (m3)	Largo (mm)	Ancho (mm)	Espesor (mm)	Piezas	
2003681995-1	2,68	2003681995-1-1	24/03/2022	2,58	11632	1850	120	1	

CLT



FINSA



XUNTA DE GALICIA
CONSELLERÍA DO MEDIO RURAL

amtega
Axencia para a
Modernización Tecnolóxica



- **Transversalidad**
- Digitalización
- Automatización

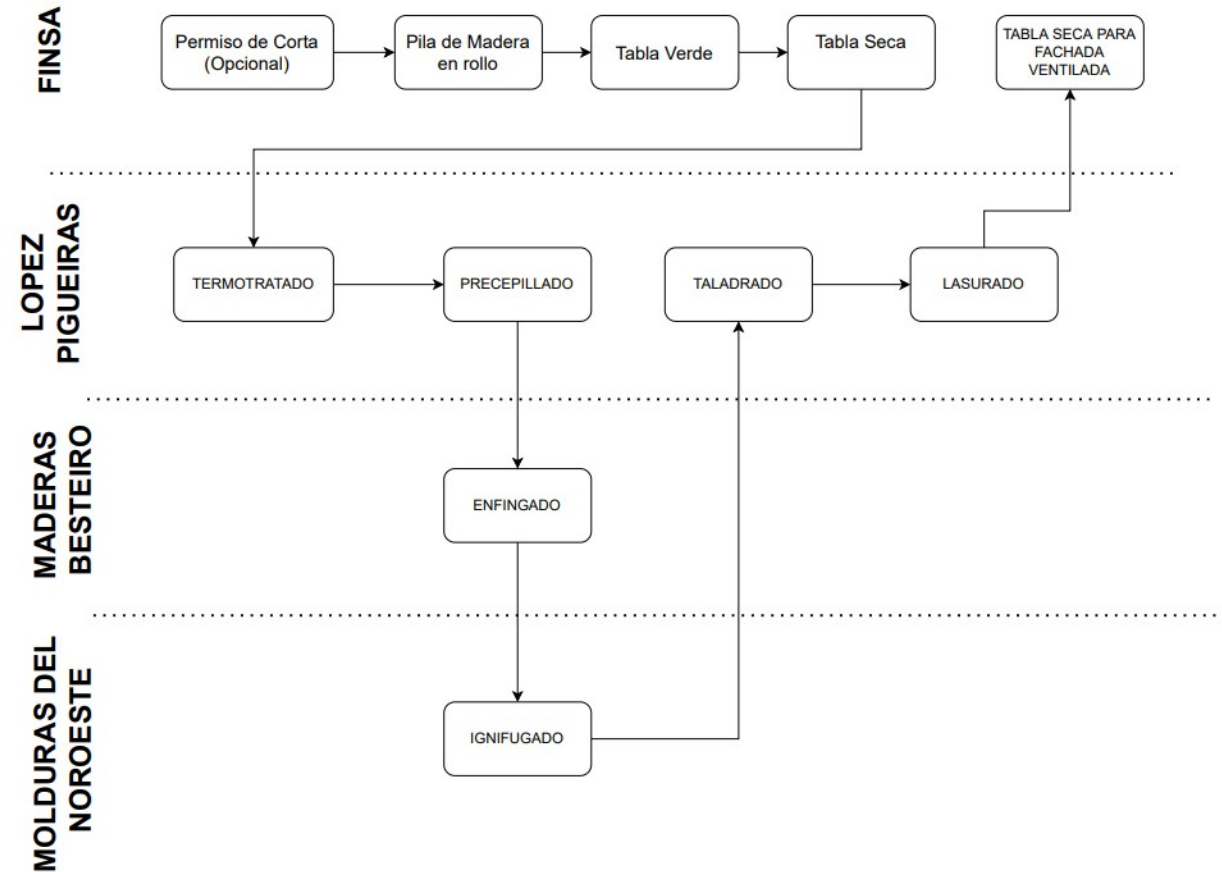

RETOS



FINSA

- Transversalidad
- Digitalización
- Automatización

EMPRESA		FINSA						
PRODUCTO		TABLA VERDE						
ENTRADAS				SALIDAS				
Procede de	Consumo (TN)	Código	Fecha	Cantidad (m3)	Largo (mm)	Ancho (mm)	Espesor (mm)	Piezas
650	23,82294524			10,23	2500	109	27	1390
650	74,5893388			32,03	2500	140	44	2080
650	37,18987638	211130B159250035	30/11/2021	15,97	2500	159	35	1148
650	9,012199224	211130B189250044	30/11/2021	3,87	2500	189	44	186
650	9,151923243	211130B209250044	30/11/2021	3,93	2500	209	44	171
650	0			0	2500	219	44	0
650	1,39724019			0,6	2500	109	44	50
650	3,469813138			1,49	2500	159	27	139
650	3,376663792			1,45	2500	189	27	114
	162,01			69,57				5278



PRODUCTO		TABLA SECA							
ENTRADAS				SALIDAS					
Procede de	Consumo (m3)	Código	Fecha	Cantidad (m3)	Largo (mm)	Ancho (mm)	Espesor (mm)	Piezas	Destino
211130B1592500	3,762875696	10656343089699	10/12/2021	3,302	2500	150	34	259	XILONOR
211130B1592500	3,051781076	10656343089705	10/12/2021	2,678	2500	150	34	210	XILONOR
211130B1592500	3,051781076	10656343089935	10/12/2021	2,678	2500	150	34	210	XILONOR
211130B1592500	3,051781076	10656343089986	10/12/2021	2,678	2500	150	34	210	XILONOR
211130B1592500	3,051781076	10656343090105	10/12/2021	2,678	2500	150	34	210	XILONOR
211130B1892500	3,87	10656443089909	10/12/2021	3,58	2500	180	43	185	XILONOR
211130B2092500	3,508928571	10656643089890	10/12/2021	3,225	2500	200	43	150	XILONOR
211130B2092500	0,421071429	10656643099897	10/12/2021	0,387	2500	200	43	18	XILONOR
	23,77			21,206				1452	

- Transversalidad
- Digitalización
- **Automatización**



- **Origen legal**

EUDR (2025)

- **Green Deal**

- *Artículo 9: requisito de información*

Una **innovación importante** en comparación con el Reglamento sobre la madera es la obligación de presentar **información geográfica** prevista en el artículo 9, según el cual los agentes deben recopilar las **coordenadas geográficas** (o coordenadas de geolocalización, latitud y longitud) **de todas las parcelas en las que se produjeron las materias primas y productos** derivados relevantes. Puesto que la deforestación está vinculada al cambio del uso de la tierra, para realizar su seguimiento **es preciso establecer un vínculo preciso entre la materia prima o el producto derivado introducido en el mercado de la UE o exportado desde el y la parcela de terreno en la que se cultivó o crío.**

- **Puesta en valor**

- Origen legal

Código	FINSA_1065644308909
Producto	Tabla seca de pino rojo, dimensiones 2500x180x43
Fabricante	Financiera Maderera S.A. (FINSA)
CIF	A15005499
Contacto	www.finsa.com
Características	Tabla seca de pino rojo, dimensiones 2500x180x43
Cantidad	185,00 piezas
Huella de carbono	-3.268,00 Kg
Lucha contra la mad...	La empresa declara que el origen de la madera proviene de una fuente legal
Deforestación "0"	Producto libre de deforestación de acuerdo con la obligación regional legislativa (Decreto 73/2020)
Fecha	10/12/2021 20:48
Origen de la madera	Madera de Galicia
Certificaciones	



- **Green Deal**

- Puesta en valor

BENEFICIOS



FINSA

- Origen legal
- Green Deal
- **Puesta en valor**

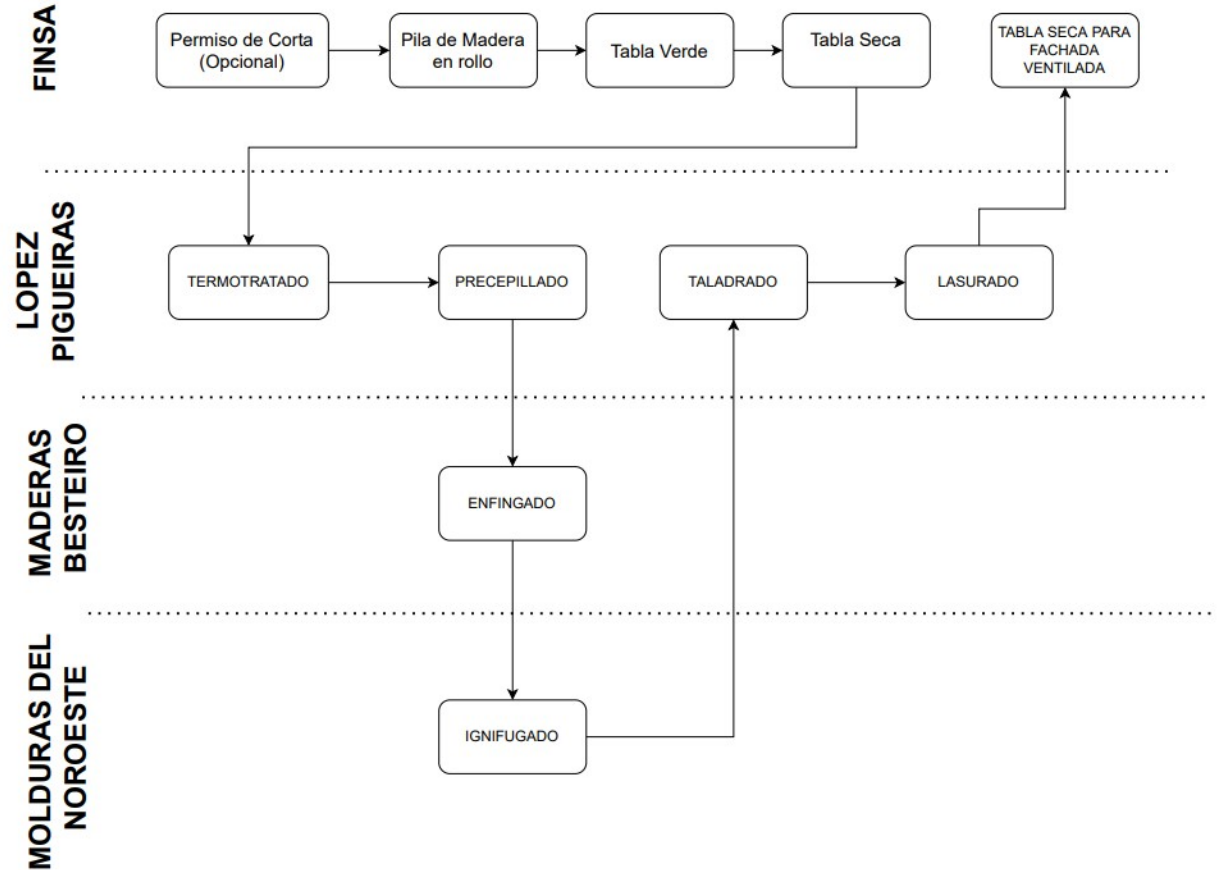



FINSA

GRAZAS

Dirección xeral de
Planificación e
Ordenación forestal

<https://mediorural.xunta.gal/es>



XUNTA
DE GALICIA

