

PLADIGA 2023

MAPAS

MAPAS

ÍNDICE MAPAS

- Mapa 1: Organización territorial, distritos forestales. Galicia.
- Mapa 2.1.: Distribución de usos del suelo (IFN4).
- Mapa 2.2.: Formaciones forestales dominantes (IFN4).
- Mapa 3: Régimen de protección.
- Mapa 4: Régimen de propiedad.
- Mapa 5.1.: Zonas de Alto Riesgo de Incendios Forestales (ZAR).
- Mapa 5.2.: Parroquias de Alta Actividad Incendiaria (PAAI).
- Mapas de infraestructuras:
 - Mapa 6.1: Puntos de vigilancia fija.
 - Mapa 6.2: Cámaras de vigilancia.
 - Mapa 6.3: Bases de medios aéreos.
 - Mapa 6.4: Puntos de agua aptos para helicóptero.
 - Mapa 6.5: Puntos de agua no aptos para helicóptero.
 - Mapa 6.6: Cortafuegos.
- Mapa 7: Isócronas aéreas.

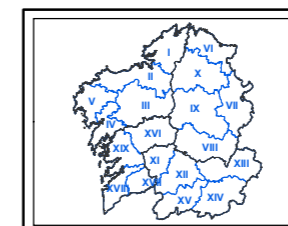
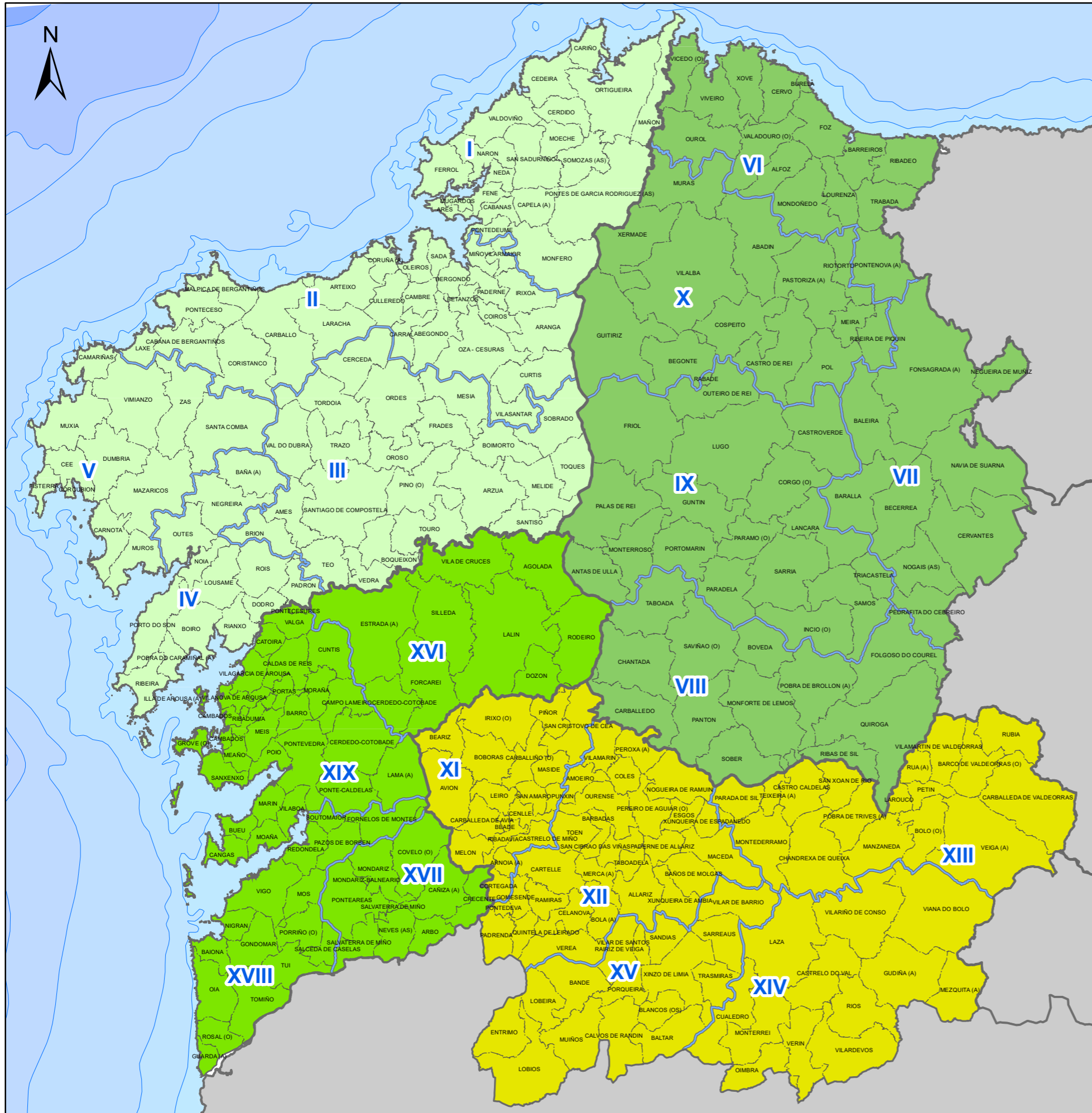

DISTRITOS FORESTALES				
PROVINCIA	COD.	DISTRITO	DISTRITO	
A CORUÑA	I	FERROL	XI	O RIBEIRO - ARENTEIRO
	II	BERGANTIÑOS - MARIÑAS CORUÑESAS	XII	MIÑO - ARNOIA
	III	SANTIAGO - MESETA INTERIOR	XIII	VALDEORRAS - TRIVES
	IV	BARBANZA	XIV	VERÍN - VIANA
	V	FISTERRA	XV	A LIMIA
LUGO	VI	A MARIÑA LUCENSE	XVI	DEZA - TABEIRÓS
	VII	FONSAGRADA - OS ANCARES	XVII	O CONDADO - A PARADANTA
	VIII	TERRA DE LEMOS	XVIII	VIGO - BAIXO MIÑO
	IX	LUGO - SARRIA	XIX	CALDAS - O SALNÉS
X	TERRA CHÁ			

XUNTA DE GALICIA
CONSELLERÍA DO MEDIO RURAL

PLADIGA 2023

1. ORGANIZACIÓN DEL TERRITORIO (DISTRITOS FORESTALES)

Proyección UTM. Zona 29N. Datum ETRS 1989. Escala: 1:850.000

Legenda general:

- Distrito Forestal.
- Ayuntamiento
- Código de Distrito Forestal.

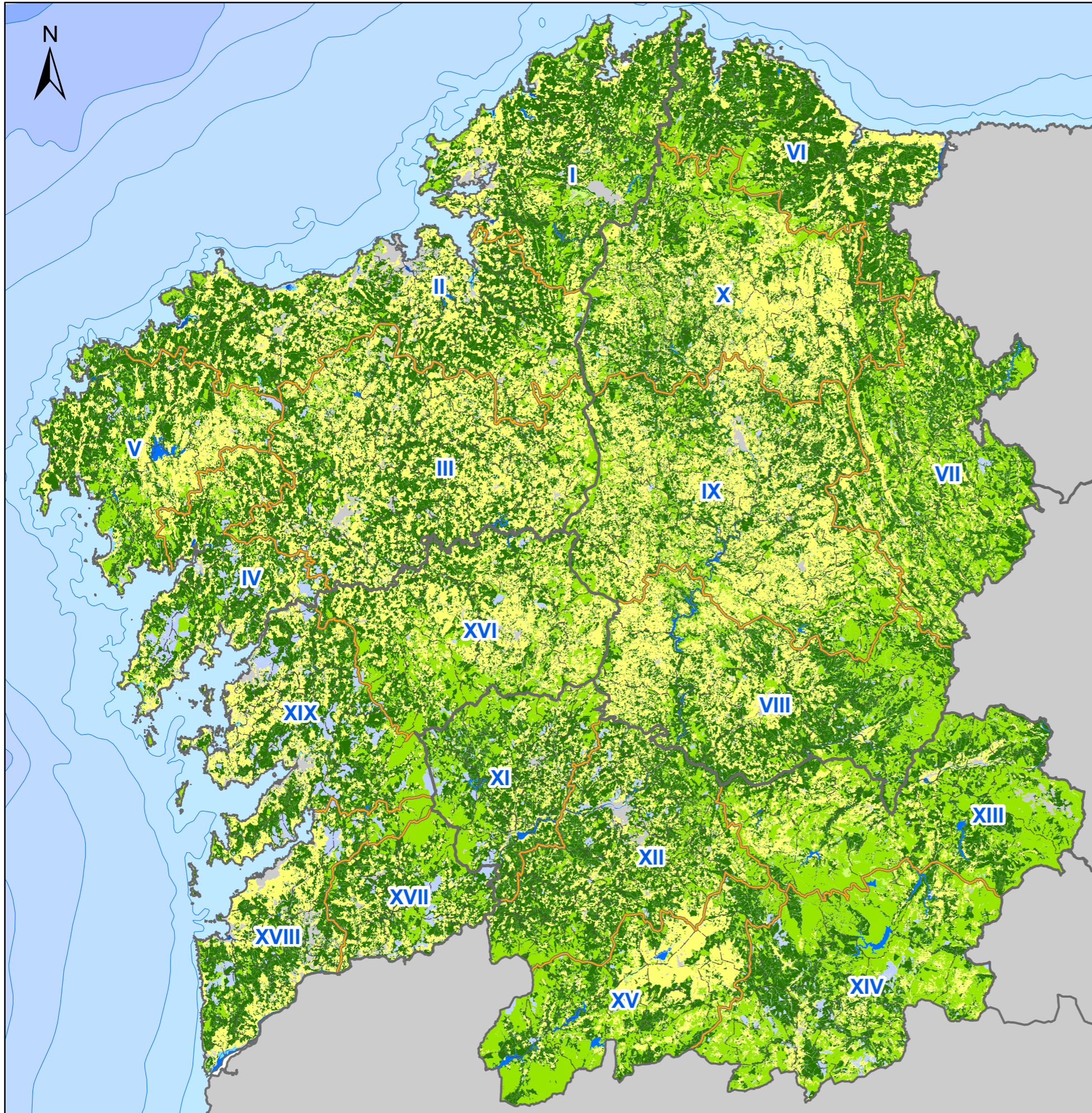

USO DEL SUELO	SUPERFICIE (ha)
Arbolado	1.424.094,17
Matorral	543.967,29
Herbazal	7.672,20
Teselas con escasa o nula vegetación	54.947,37
Agrícola	822.626,86
Elementos artificiales	81.520,59
Humedal	2.311,58
Agua	20.307,41

Fuente: Cuarto Inventario Forestal Nacional

DISTRITOS FORESTALES					
PROVINCIA	COD.	DISTRITO	PROVINCIA	COD.	DISTRITO
A CORUÑA	I	FERROL	OURENSE	XI	O RIBEIRO - ARENTEIRO
	II	BERGANTIÑOS - MARIÑAS CORUÑESAS		XII	MIÑO - ARNOIA
	III	SANTIAGO - MESETA INTERIOR		XIII	VALDEORRAS - TRIVES
	IV	BARBANZA		XIV	VERÍN - VIANA
	V	FISTERRA		XV	A LIMIA
LUGO	VI	A MARIÑA LUCENSE	XVI	DEZA - TABEIRÓS	
	VII	FONSAGRADA - OS ANCARES	XVII	O CONDADO - A PARADANTA	
	VIII	TERRA DE LEMOS	XVIII	VIGO - BAIXO MIÑO	
	IX	LUGO - SARRIÁ	XIX	CALDAS - O SALNÉS	
	X	TERRA CHÁ			

XUNTA DE GALICIA
CONSELLERÍA DO MEDIO RURAL

PLADIGA 2023

2.1. DISTRIBUCIÓN DE USOS DEL SUELO (IFN4)

Leyenda general:
 Distrito Forestal.
 Ayuntamiento
 Código de Distrito Forestal.

Proyección UTM. Zona 29N. Datum ETRS 1989. Escala: 1:850.000

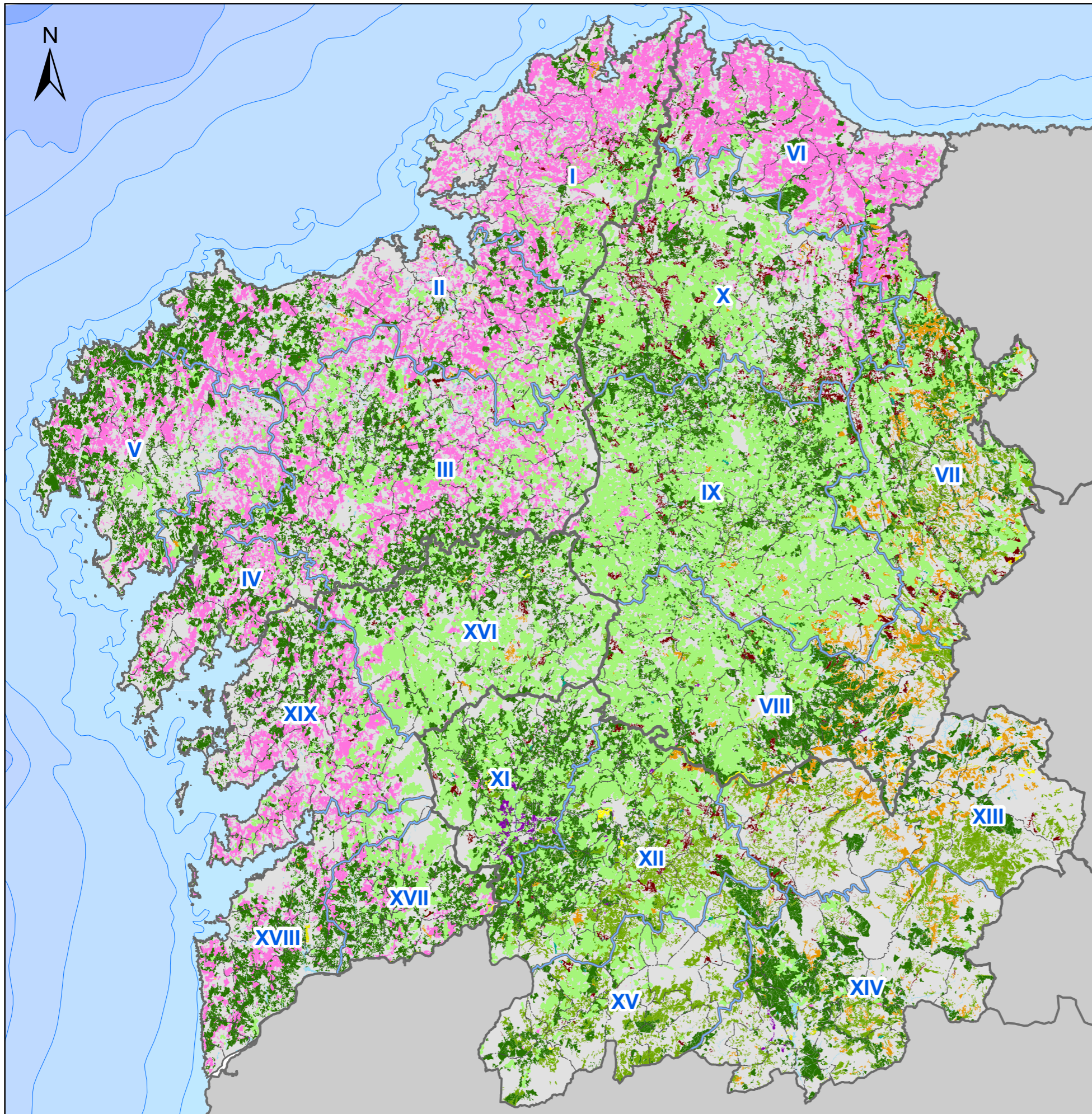

USO DEL SUELO	SUPERFICIE (ha)	%
Pinares	554.152,08	39,08%
Eucaliptales	370.930,53	26,16%
Robledales	248.287,15	17,51%
Rebollos	121.104,09	8,54%
Castaños	49.310,30	3,48%
Abedulares	37.663,61	2,66%
Formaciones de ribera	20.174,09	1,42%
Encinares	5.161,35	0,36%
Otras formaciones de frondosas	3.764,10	0,27%
Formaciones de especies alóctonas invasoras	3.552,59	0,25%
Alcornocales	2.505,71	0,18%
Otras formaciones de coníferas	1.451,90	0,10%

Fuente: Cuarto Inventario Forestal Nacional

DISTRITOS FORESTALES					
PROVINCIA	COD.	DISTRITO	PROVINCIA	COD.	DISTRITO
A CORUÑA	I	FERROL	OURENSE	XI	O RIBEIRO - ARENTEIRO
	II	BERGANTIÑOS - MARIÑAS CORUÑESAS		XII	MIÑO - ARNOIA
	III	SANTIAGO - MESETA INTERIOR		XIII	VALDEORRAS - TRIVES
	IV	BARBANZA		XIV	VERÍN - VIANA
	V	FISTERRA		XV	A LUMIA
LUGO	VI	A MARIÑA LUCENSE	PONTEVEDRA	XVI	DEZA - TABEIRÓS
	VII	FONSAGRADA - OS ANCARES		XVII	O CONDADO - A PARADANTA
	VIII	TERRA DE LEMOS		XVIII	VIGO - BAIXO MIÑO
	IX	LUGO - SARRIA		XIX	CALDAS - O SALNÉS
	X	TERRA CHÁ			

XUNTA DE GALICIA
CONSELLERÍA DO MEDIO RURAL

PLADIGA 2023

2.2. FORMACIONES FORESTALES DOMINANTES (IFN4)

Proyección UTM. Zona 29N. Datum ETRS 1989. Escala: 1:850.000

Leyenda general:

- Districto Forestal.
- Ayuntamiento
- IX Código de Distrito Forestal.

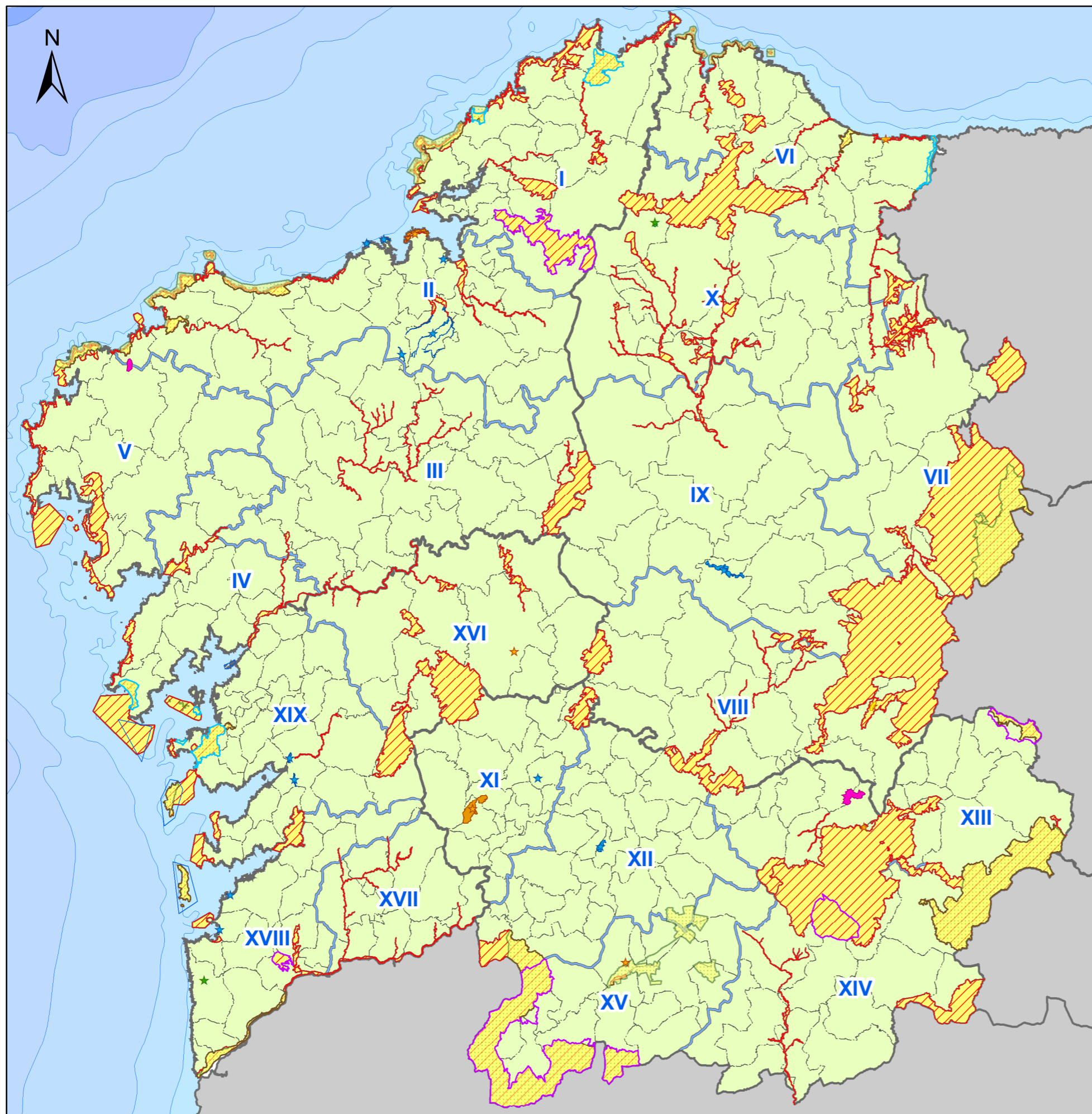

RÉGIMEN DE PROTECCIÓN		SUPERFICIE (ha)
RED NATURA 2000		
	Zona de Especial Conservación (ZEC)	374.559
	Zona de Especial Protección para las Aves (ZEPA)	101.178
RED GALLEGA DE ESPACIOS PROTEGIDOS		
	Parque Nacional	8.333
	Parque Natural	49.087
	Monumento Natural	1.394
	Humedal Protegido	7.709
	Paisaje Protegida	903
	Espacio Natural de Interés Local	1.079
	Espacio Privado de Interés Natural	51

Fuente: Consellería de Medio Ambiente, Territorio e Vivenda

DISTRITOS FORESTALES					
PROVINCIA	COD.	DISTRITO	PROVINCIA	COD.	DISTRITO
A CORUÑA	I	FERROL	OURENSE	XI	O RIBEIRO - ARENTEIRO
	II	BERGANTIÑOS - MARIÑAS CORUÑESAS		XII	MIÑO - ARNOIA
	III	SANTIAGO - MESETA INTERIOR		XIII	VALDEORRAS - TRIVES
	IV	BARBANZA		XIV	VERÍN - VIANA
	V	FISTERRA		XV	A LIMIA
LUGO	VI	A MARIÑA LUCENSE	PONTEVEDRA	XVI	DEZA - TABEIRÓS
	VII	FONSAGRADA - OS ANCARES		XVII	O CONDADO - A PARADANTA
	VIII	TERRA DE LEMOS		XVIII	O CONDADO - A PARADANTA
	IX	LUGO - SARRIA		XIX	VIGO - BAIXO MIÑO
	X	TERRA CHÁ			

XUNTA DE GALICIA
CONSELLERÍA DO MEDIO RURAL

3. RÉGIMEN DE PROTECCIÓN

PLADIGA 2023

Leyenda general:

- Distrito Forestal.
- Ayuntamiento
- Código de Distrito Forestal.

Proyección UTM. Zona 29N. Datum ETRS 1989. Escala: 1:850.000

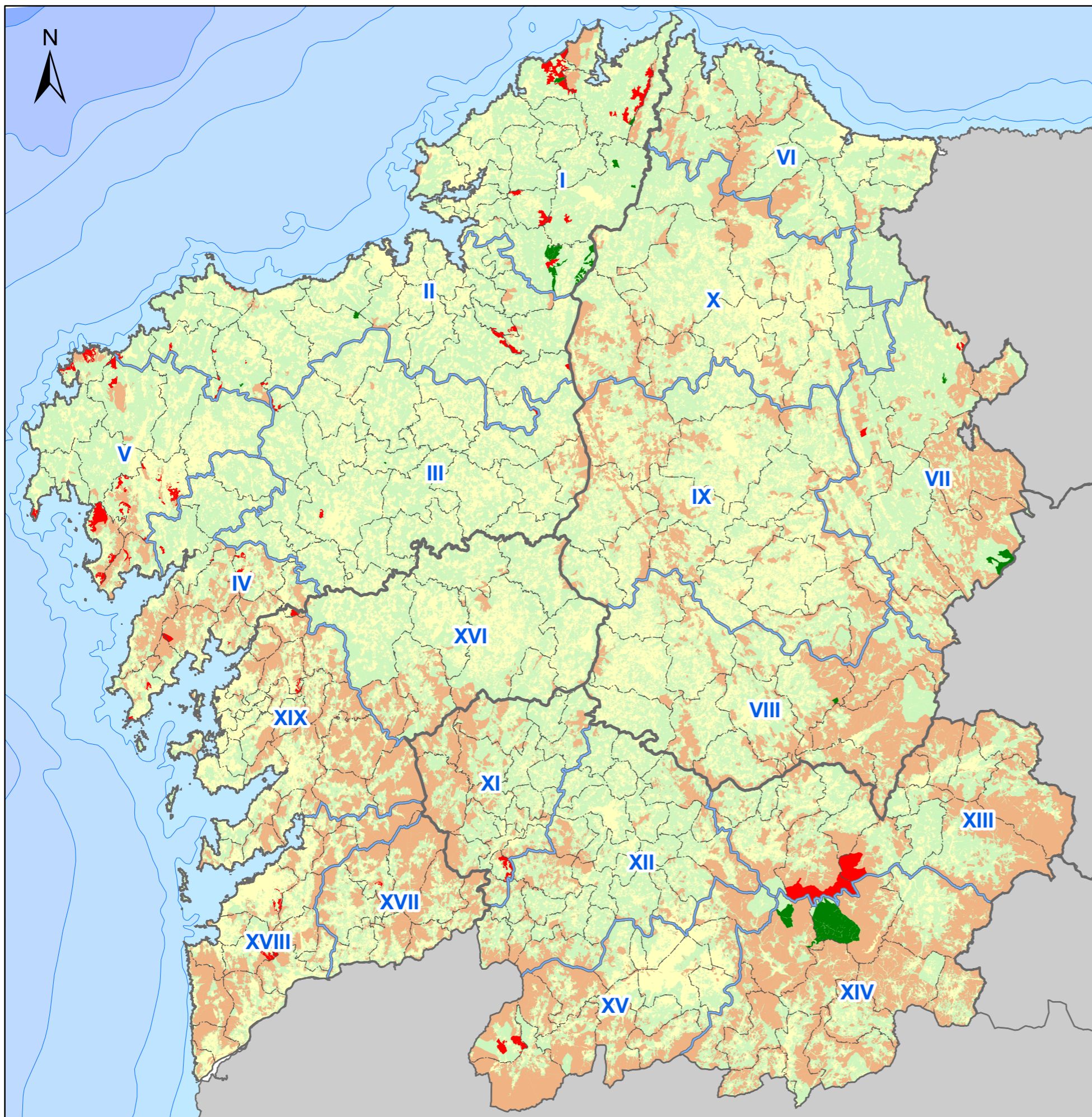

RÉGIMEN DE PROPIEDAD	SUPERFICIE (ha)	%
■ Montes públicos catalogados de U.P.	23.079,21	1,13
■ Montes públicos del Estado y de la C. Autónoma no catalogados de U.P.	32.800,70	1,61
■ Montes vecinales en mano común	666.735,01	32,77
■ Montes privados	1.312.172,00	64,49

Total superficie forestal 2.034.786,92

Total superficie no forestal 921.880,19

Fuente: Consellería do Medio Rural y Mapa Forestal de España (escala 1:25.000)

DISTRITOS FORESTALES					
PROVINCIA	COD.	DISTRITO	PROVINCIA	COD.	DISTRITO
A CORUÑA	I	FERROL	OURENSE	XI	O RIBEIRO - ARENTEIRO
	II	BERGANTIÑOS - MARIÑAS CORUÑESAS		XII	MIÑO - ARNOIA
	III	SANTIAGO - MESETA INTERIOR		XIII	VALDEORRAS - TRIVES
	IV	BARBANZA		XIV	VERÍN - VIANA
	V	FISTERRA		XV	A LUMIA
LUGO	VI	A MARIÑA LUCENSE	PONTEVEDRA	XVI	DEZA - TABEIRÓS
	VII	FONSAGRADA - OS ANCARES		XVII	O CONDADO - A PARADANTA
	VIII	TERRA DE LEMOS		XVIII	VIGO - BAIXO MIÑO
	IX	LUGO - SARRIA		XIX	CALDAS - O SALNÉS
	X	TERRA CHÁ			

XUNTA DE GALICIA
CONSELLERÍA DO MEDIO RURAL

PLADIGA 2023

4. RÉGIMEN DE PROPIEDAD

Leyenda general:

- Distrito Forestal.
- Ayuntamiento
- Código de Distrito Forestal.

Proyección UTM. Zona 29N. Datum ETRS 1989. Escala: 1:850.000

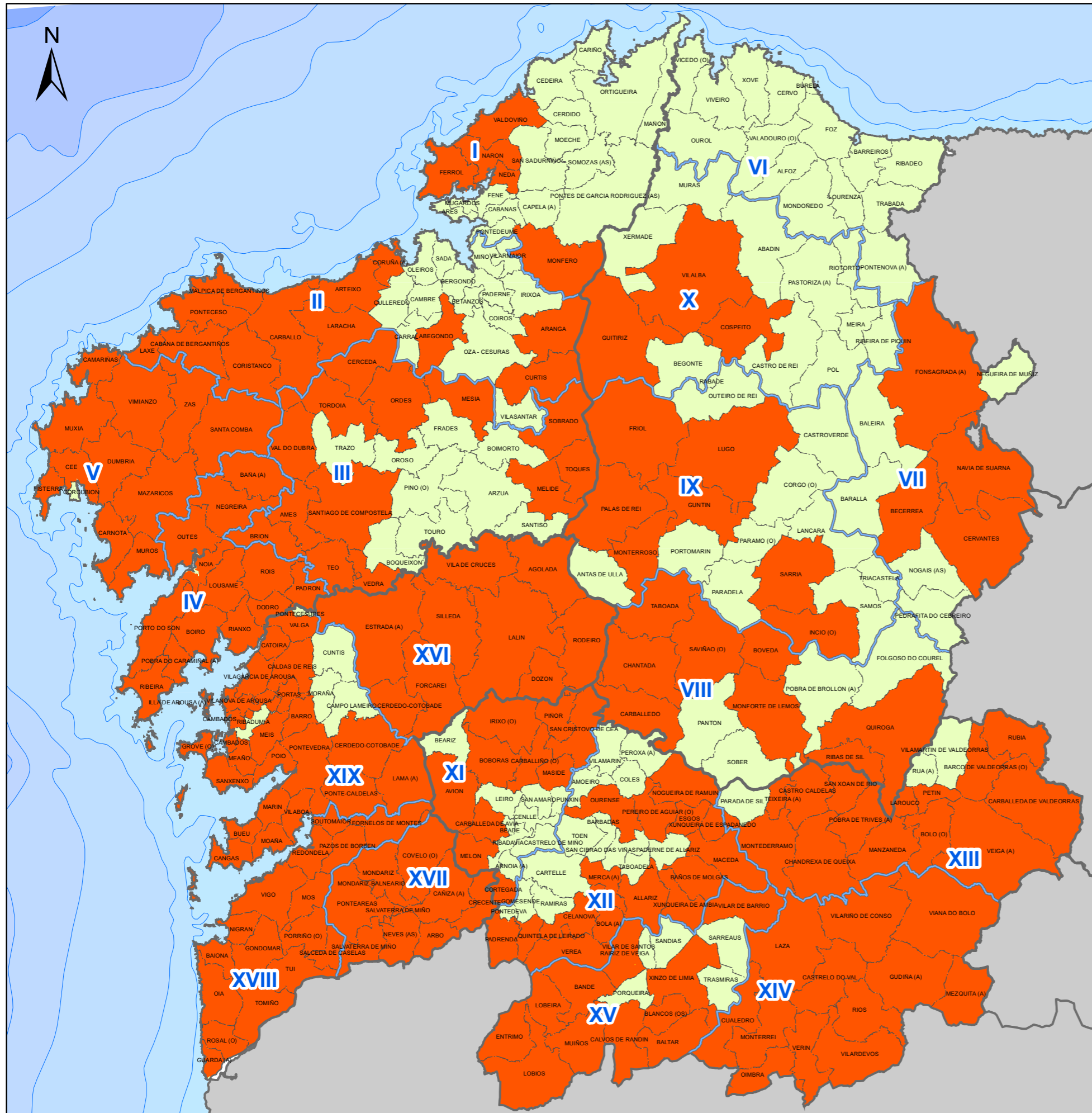

DESCRIPCIÓN	NÚMERO AYUNTAMIENTOS
Ayuntamientos declarados ZAR	194
Ayuntamientos no declarados ZAR	119
Total	313

Fuente: Consellería do Medio Rural

DISTRITOS FORESTALES					
PROVINCIA	COD.	DISTRITO	PROVINCIA	COD.	DISTRITO
A CORUÑA	I	FERROL	OURENSE	XI	O RIBEIRO - ARENTEIRO
	II	BERGANTIÑOS - MARIÑAS CORUÑESAS		XII	MIÑO - ARNOIA
	III	SANTIAGO - MESETA INTERIOR		XIII	VALDEORRAS - TRIVES
	IV	BARBANZA		XIV	VERÍN - VIANA
	V	FISTERRA		XV	A LIMIA
LUGO	VI	A MARIÑA LUCENSE	PONTEVEDRA	XVI	DEZA - TABEIRÓS
	VII	FONSAGRADA - OS ANCARES		XVII	O CONDADO - A PARADANTA
	VIII	TERRA DE LEMOS		XVIII	VIGO - BAIXO MIÑO
	IX	LUGO - SARRIA		XIX	CALDAS - O SALNÉS
	X	TERRA CHÁ			

XUNTA DE GALICIA
CONSELLERÍA DO MEDIO RURAL

PLADIGA 2023

5.1. **ZONAS DE ALTO RIESGO DE INCENDIO**

Proyección UTM. Zona 29N. Datum ETRS 1989. Escala: 1:850.000

0 4 8 16 24 32 40 km

Leyenda general:
 Distrito Forestal.
 Ayuntamiento.
 Código de Distrito Forestal.

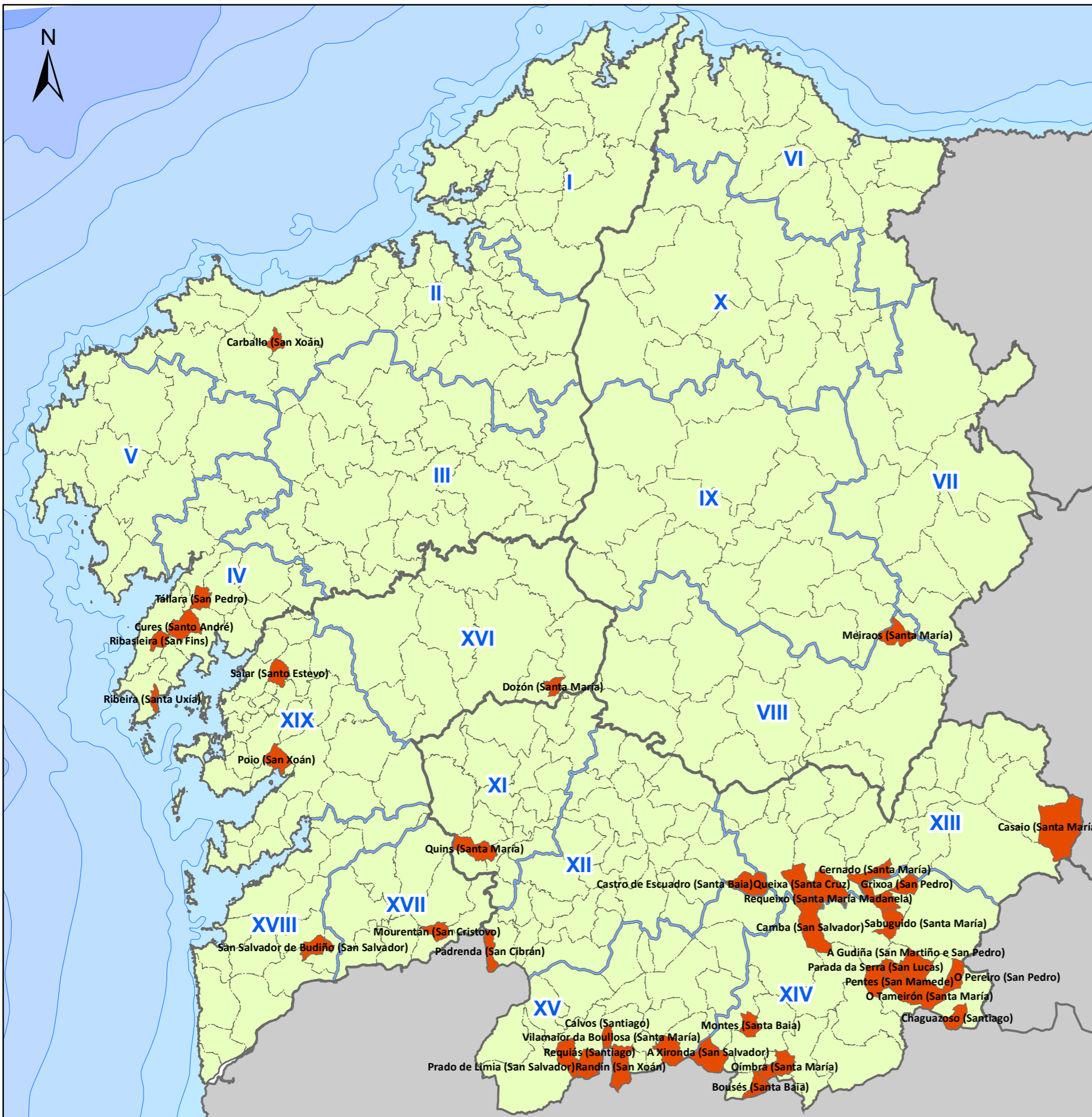

PAAI POR NÚMERO DE INCENDIOS

PROVINCIA	AYUNTAMIENTO	PARROQUIA	CRIT.
A Coruña	Carballo	Carballo (San Xoán)	NI
A Coruña	Boiro	Cures (Santo André)	NI
A Coruña	Ribeira	Ribeira (Santa Uxía)	NI
Ourense	Cualedro	Montes (Santa Baía)	NI
Ourense	A Gudiña	A Gudiña (San Martiño e San Pedro)	NI
Ourense	A Gudiña	Pentes (San Mamede)	NI
Ourense	A Gudiña	O Tameirón (Santa María)	NI
Ourense	A Gudiña	Parada da Serra (San Lucas)	NI
Ourense	A Mezquita	Chaguazoso (Santiago)	NI
Ourense	A Mezquita	O Pereiro (San Pedro)	NI
Ourense	Oimbra	Oimbra (Santa María)	NI
Ourense	Vilariño de Conso	Sabuguido (Santa María)	NI
Ourense	Vilariño de Conso	Chaguazoso (San Bernabé)	NI
Ourense	Vilariño de Conso	Castiñeira (San Lourenzo)	NI
Ourense	Calvos de Randín	Calvos (Santiago)	NI
Ourense	Calvos de Randín	Randín (San Xoán)	NI
Ourense	Muiños	Requiás (Santiago)	NI
Pontevedra	Dozón	Dozón (Santa María)	NI
Pontevedra	O Porriño	San Salvador de Budiño (San Salvador)	NI
Pontevedra	Salceda de Caselas	San Xurxo de Salceda (San Xurxo)	NI
Pontevedra	Polo	Polo (San Xoán)	NI

PAAI POR VIRULENCIA

PROVINCIA	AYUNTAMIENTO	PARROQUIA	CRIT.
A Coruña	Porto do Son	Ribasieira (San Fins)	GVI
Lugo	Folgoso do Courel	Meiraos (Santa María)	GVI
Ourense	Padrenda	Padrenda (San Cibrán)	GVI
Ourense	Carballada de Valdeorras	Casaio (Santa María)	GVI
Ourense	Chandrexa de Queixa	Requeixo (Santa María Madanela)	GVI
Ourense	Chandrexa de Queixa	Queixa (Santa Cruz)	GVI
Ourense	Cualedro	A Xironda (San Salvador)	GVI
Ourense	Laza	Camba (San Salvador)	GVI
Ourense	Oimbra	A Granxa (San Xoán)	GVI
Ourense	Oimbra	Bousés (Santa Baía)	GVI
Ourense	Viana do Bolo	Grixoa (San Pedro)	GVI
Ourense	Baltar	Vilamaior da Boullosa (Santa María)	GVI
Ourense	Muiños	Prado de Limia (San Salvador)	GVI
Pontevedra	Caldas de Reis	Salar (Santo Estevo)	GVI

PAAI POR NÚMERO DE INCENDIOS Y VIRULENCIA

PROVINCIA	AYUNTAMIENTO	PARROQUIA	CRIT.
A Coruña	Lousame	Tállara (San Pedro)	NI/GVI
Ourense	Melón	Quins (Santa María)	NI/GVI
Ourense	Maceda	Castro de Escuadro (Santa Baía)	NI/GVI
Ourense	Manzaneda	Cernado (Santa María)	NI/GVI
Pontevedra	Arbo	Mourentán (San Cristovo)	NI/GVI

Fuente: Consellería do Medio Rural

DESCRIPCIÓN	NÚM. PARROQUIAS
Parroquias identificadas como PAAI	40

Fuente: Consellería do Medio Rural

DISTRITOS FORESTALES			
PROVINCIA	COD.	DISTRITO	DISTRITO
A CORUÑA	I	FERROL	XI O RIBEIRO - ARENTEIRO
	II	BERGANTIÑOS - MARIÑAS CORUÑESAS	XII MIÑO - ARNOIA
	III	SANTIAGO - MESETA INTERIOR	XIII VALDEORRAS - TRIVES
	IV	BARBANZA	XIV VERÍN - VIANA
	V	FISTERRA	XV A LIMIA
LUGO	VI	A MARIÑA LUCENSE	XVI DEZA - TABEIRÓS
	VII	FONSAGRADA - OS ANCARES	XVII O CONDADO - A PARADANTA
	VIII	TERRA DE LEMOS	XVIII VIGO - BAIXO MIÑO
OURENSE	IX	LUGO - SARRIA	XIX CALDAS - O SALNÉS
	X	TERRA CHÁ	

XUNTA DE GALICIA
CONSELLERÍA DO MEDIO RURAL

PLADIGA 2023

5.2. PARROQUIAS DE ALTA ACTIVIDAD INCENDIARIA

Proyección UTM. Zona 29N. Datum ETRS 1989. Escala: 1:850.000

Legenda general:

- Distrito Forestal.
- Ayuntamiento.
- Código de Distrito Forestal.

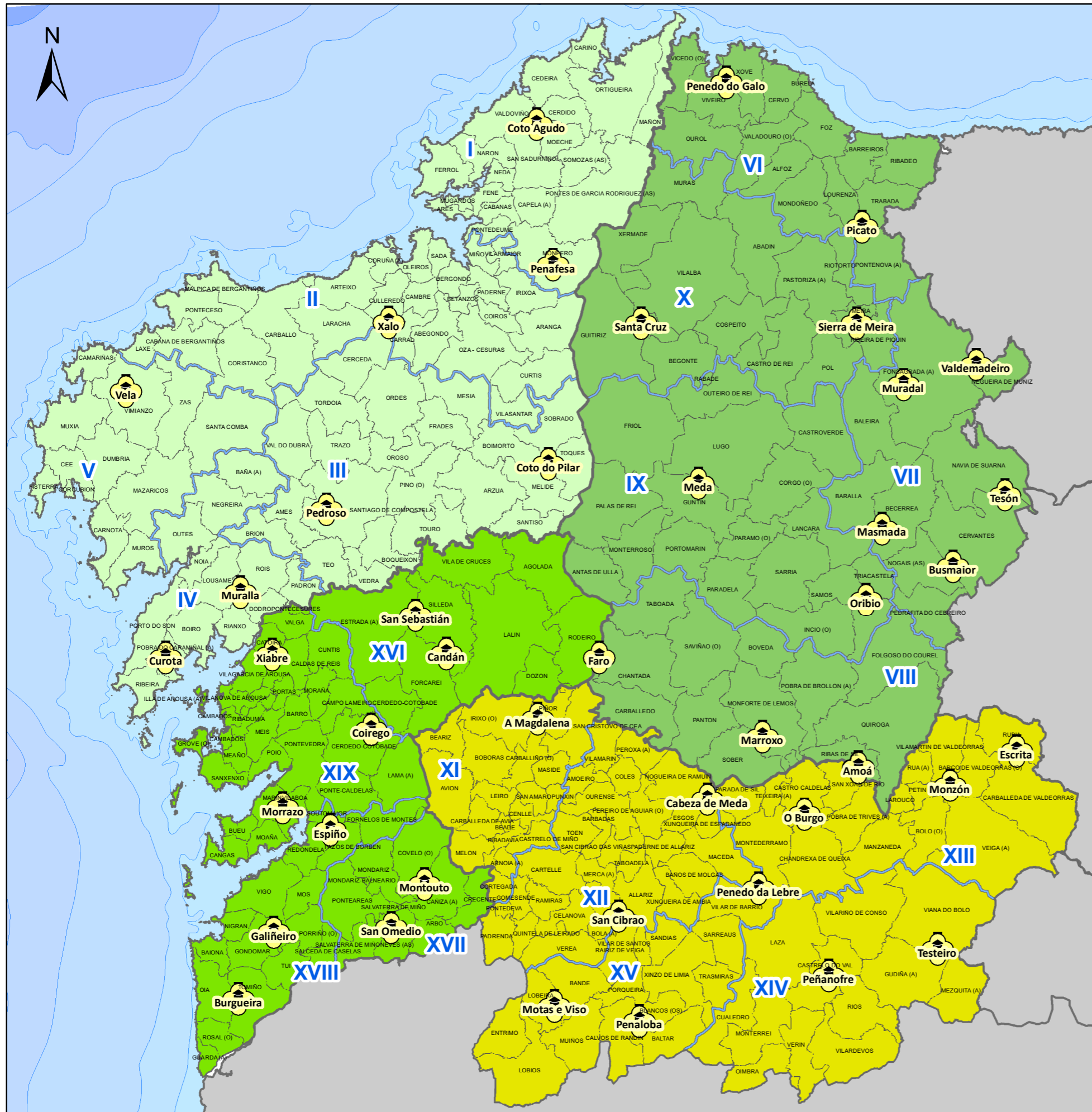

DESCRIPCIÓN	NÚMERO
Punto de vigilancia	44

Fuente: Consellería do Medio Rural

PROVINCIA	COD.	DISTRITO	PROVINCIA	COD.	DISTRITO
A CORUÑA	I	FERROL	OURENSE	XI	O RIBEIRO - ARENTEIRO
	II	BERGANTIÑOS - MARIÑAS CORUÑESAS		XII	MIÑO - ARNOIA
	III	SANTIAGO - MESETA INTERIOR		XIII	VALDEORRAS - TRIVES
	IV	BARBANZA		XIV	VERÍN - VIANA
	V	FISTERRA		XV	A LIMIA
LUGO	VI	A MARIÑA LUCENSE	PONTEVEDRA	XVI	DEZA - TABEIRÓS
	VII	FONSAGRADA - OS ANCARES		XVII	O CONDADO - A PARADANTA
	VIII	TERRA DE LEMOS		XVIII	VIGO - BAIXO MIÑO
	IX	LUGO - SARRIA		XIX	CALDAS - O SALNÉS
	X	TERRA CHÁ			

XUNTA DE GALICIA
CONSELLERÍA DO MEDIO RURAL

PLADIGA 2023

6.1. PUNTOS DE VIGILANCIA FIJA

Proyección UTM. Zona 29N. Datum ETRS 1989. Escala: 1:850.000

Legenda general:

- Distrito Forestal.
- Ayuntamiento.
- Código de Distrito Forestal.

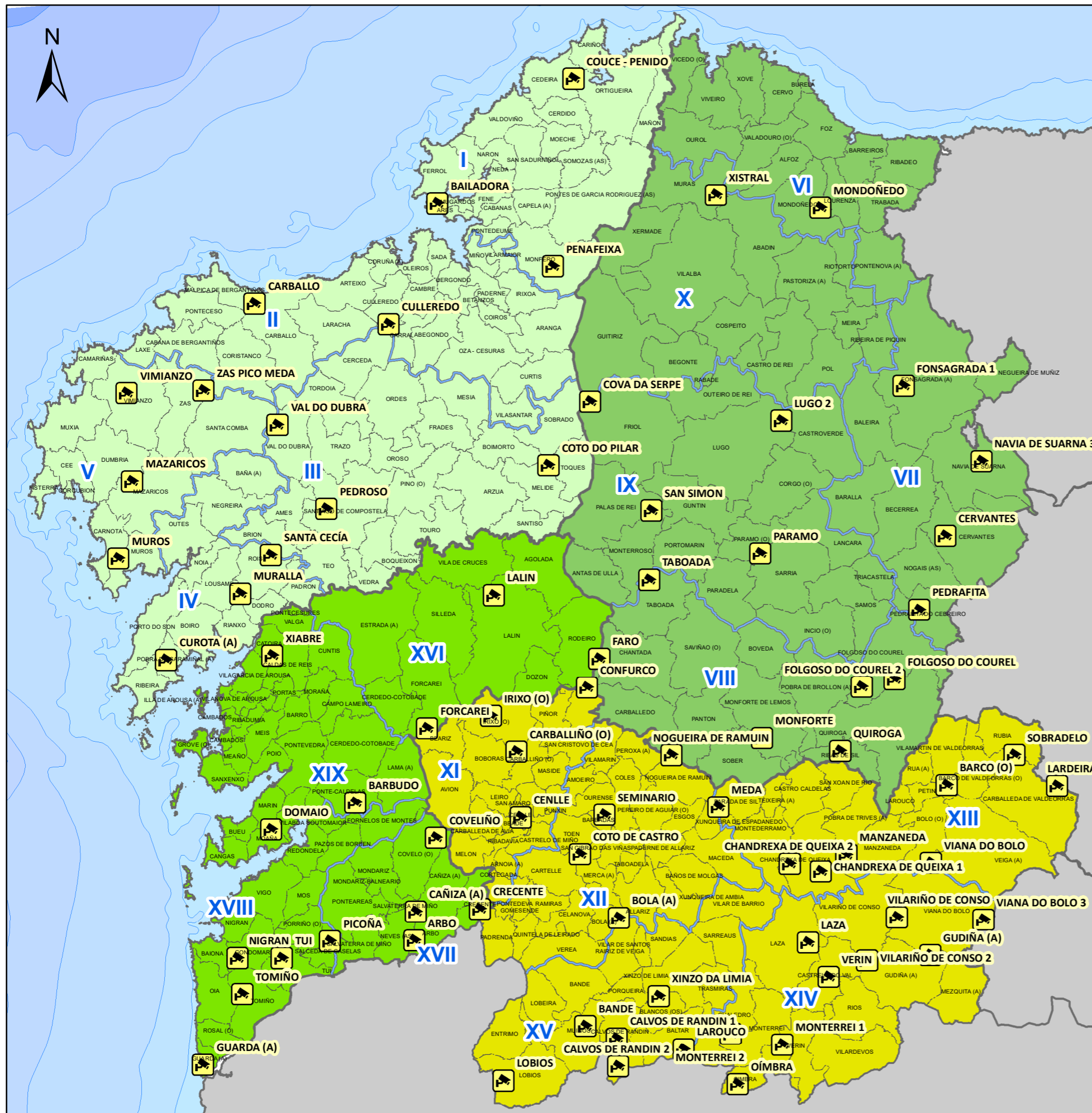

PROVINCIA	DISTRITO	Nº LOCALIZACIONES	Nº CÁMARAS
A CORUÑA	I Ferrol	3	6
	II Bergantiños-Mariñas Coruñesa	2	4
	III Santiago-Meseta Interior	3	6
	IV Barbanza	3	6
	V Fisterra	4	8
LUGO	VI A Mariña Lucense	1	2
	VII Fonsagrada-Os Ancares	4	8
	VIII Terra de Lemos	6	12
	IX Lugo-Sarria	4	8
	X Terra Cha	1	2
OURENSE	XI O Ribeiro-Arenteiro	4	8
	XII Miño-Arnoia	4	8
	XIII Valdeorras-Trives	8	16
	XIV Verín-Viana	9	18
	XV A Limia	6	12
PONTEVEDRA	XVI Deza-Tabeiros	2	4
	XVII O Condado-A Paradanta	4	8
	XVIII Vigo-Baixo Miño	5	10
	XIX Caldas o Salnes	3	6
TOTAL		76	153

DESCRIPCIÓN

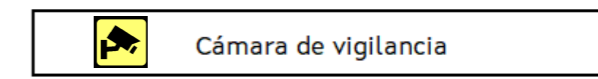

Fuente: Consellería do Medio Rural

DISTRITOS FORESTALES			
PROVINCIA	COD.	DISTRITO	
A CORUÑA	I	FERROL	
	II	BERGANTIÑOS - MARIÑAS CORUÑESAS	
	III	SANTIAGO - MESETA INTERIOR	
	IV	BARBANZA	
	V	FISTERRA	
LUGO	VI	A MARIÑA LUCENSE	
	VII	FONSAGRADA - OS ANCARÉS	
	VIII	TERRA DE LEMOS	
	IX	LUGO - SARRIA	
	X	TERRA CHÁ	
OURENSE	XI	O RIBEIRO - ARENTEIRO	
	XII	MIÑO - ARNOIA	
	XIII	VALDEORRAS - TRIVES	
	XIV	VERÍN - VIANA	
	XV	A LIMIA	
PONTEVEDRA	XVI	DEZA - TABELIÓS	
	XVII	O CONDADO - A PARADANTA	
	XVIII	VIGO - BAIXO MIÑO	
	XIX	CALDAS - O SALNÉS	

XUNTA DE GALICIA
CONSELLERÍA DO MEDIO RURAL

6.2. CÁMARAS DE VIGILANCIA

PLADIGA 2023

Proyección UTM. Zona 29N. Datum ETRS 1989. Escala: 1:850.000

0 4 8 16 24 32 40 km

Legenda general:
 Distrito Forestal.
 Ayuntamiento.
 Código de Distrito Forestal.

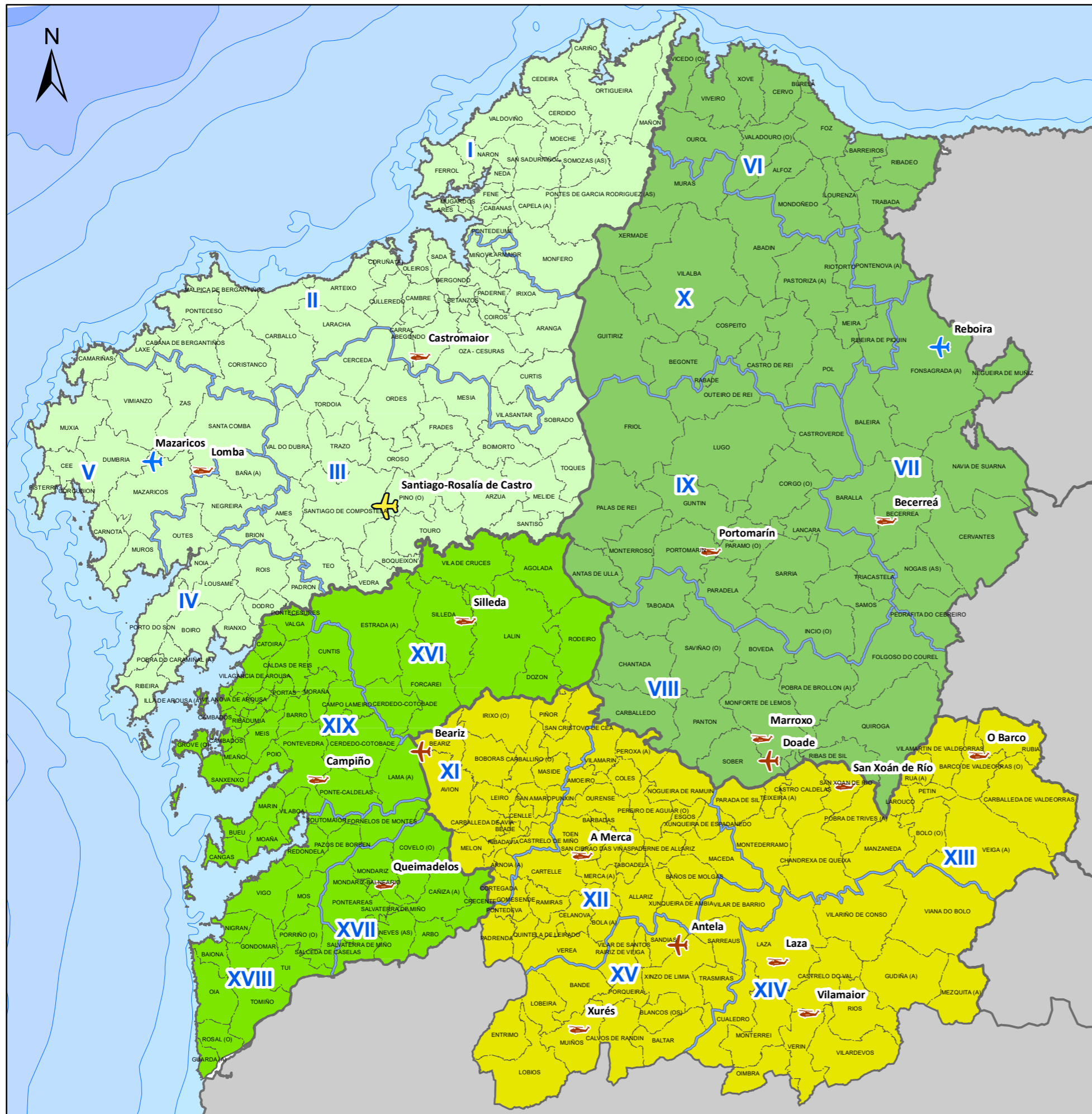

PROVINCIA	NOME DA BASE	TIPO DE BASE
CORUÑA	Mazaricos	Avións lixeiros alternativa
	Castromaior	Helicópteros
	Santiago-Rosalía de Castro	Anfibios/Helicópteros
	Lomba	Helicópteros
LUGO	Reboira	Avións lixeiros alternativa
	Becerreá	Helicópteros
	Portomarín	Helicópteros
	Marroxo	Helicópteros
OURENSE	Doade	Avións lixeiros
	San Xoán de Río	Helicópteros
	O Barco	Helicópteros
	Vilamaior	Helicópteros
	Laza	Helicópteros
	Antela	Avións lixeiros
	Xurés	Helicópteros
PONTEVEDRA	A Merca	Helicópteros
	Beariz	Avións lixeiros
	Silleda	Helicópteros
	Campiño	Helicópteros
	Queimadelos	Helicópteros

Fonte: Consellería do Medio Rural

TIPO DE BASE AÉREA	NÚMERO
Base de anfibios/helicópteros	1
Base de helicópteros	14
Base de avións lixeiros (ACT)	3
Base de helicópteros alternativa	0
Base de avións lixeiros (ACT) alternativa	2

DISTRITOS FORESTALES			
PROVINCIA	COD.	DISTRITO	DISTRITO
CORUÑA	I	FERROL	XI O RIBEIRO - ARENTEIRO
	II	BERGANTIÑOS - MARIÑAS CORUÑESAS	XII MIÑO - ARNOIA
	III	SANTIAGO - MESETA INTERIOR	XIII VALDEORRAS - TRIVES
	IV	BARBANZA	XIV VERÍN - VIANA
	V	FISTERRA	XV A LIMIA
LUGO	VI	A MARIÑA LUCENSE	XVI DEZA - TABEIRÓS
	VII	FONSAGRADA - OS ANCARES	XVII O CONDADO - A PARADANTA
	VIII	TERRA DE LEMOS	XVIII VIGO - BAIXO MIÑO
	IX	LUGO - SARRIA	XIX CALDAS - O SALNÉS
	X	TERRA CHÁ	

XUNTA DE GALICIA
CONSELLERÍA DO MEDIO RURAL

PLADIGA 2023

6.3. BASES DE MEDIOS AÉREOS

Proyección UTM. Zona 29N. Datum ETRS 1989. Escala: 1:850.000

Legenda general:
 Distrito Forestal.
 Ayuntamiento.
 Código de Distrito Forestal.

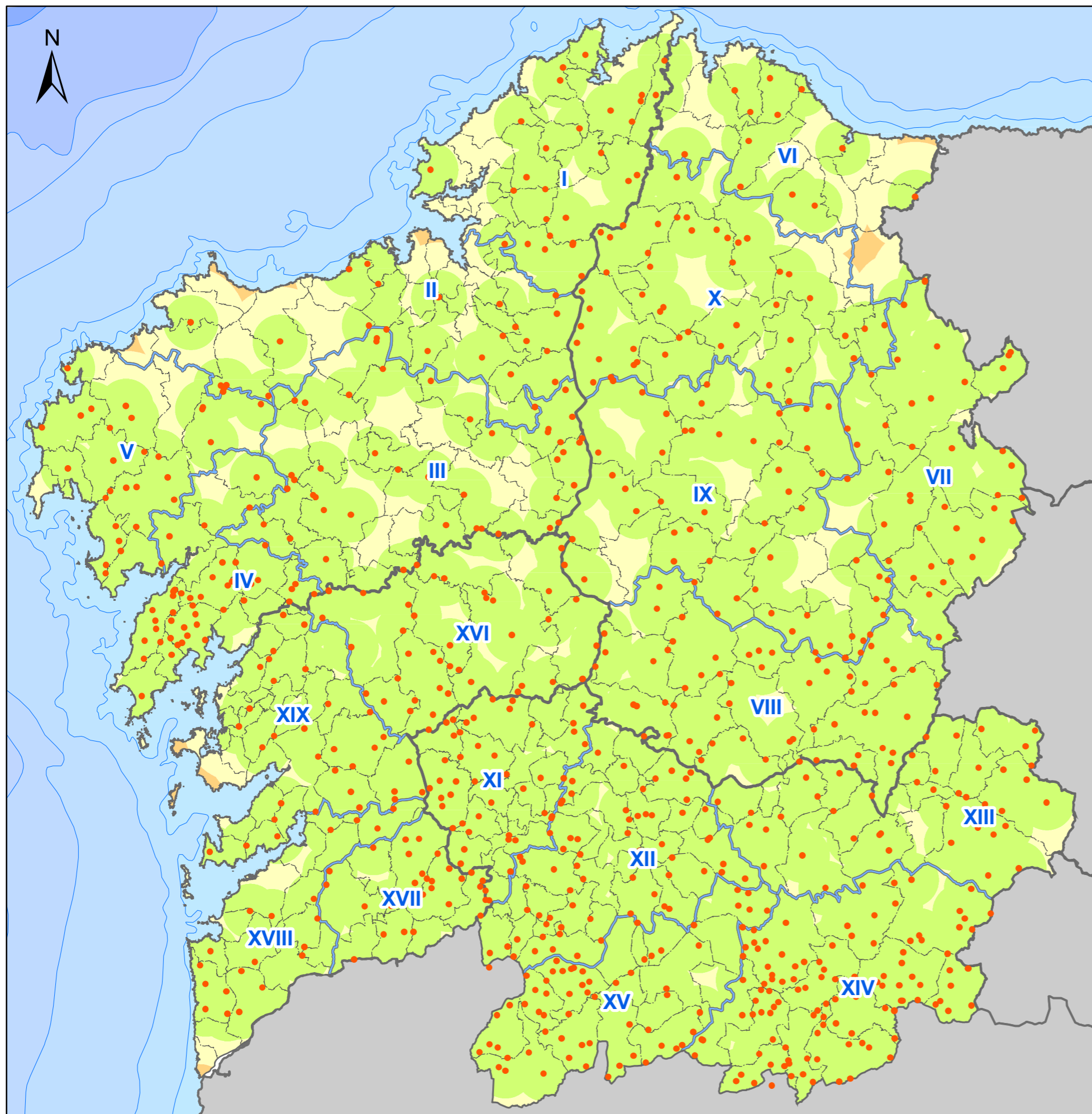

DISTRITO		NÚMERO DE PUNTOS DE AGUA APTOS PARA HELICÓPTERO
I	Ferrol	27
II	Bergantiños-Mariñas Coruñesas	25
III	Santiago-Meseta Interior	44
IV	Barbanza	43
V	Fisterra	30
VI	A Mariña Lucense	12
VII	Fonsagrada-Os Ancares	41
VIII	Terra de Lemos	59
IX	Lugo-Sarria	56
X	Terra Cha	46
XI	O Ribeiro-Arenteiro	48
XII	Miño-Arnoia	71
XIII	Valdeorras-Trives	46
XIV	Verín-Viana	114
XV	A Limia	64
XVI	Deza Tabeiros	40
XVII	O Condado-A Paradanta	23
XVIII	Vigo-Baixo Miño	21
XIX	Caldas o Salnes	33
Total		843

Fuente: Consellería do Medio Rural

TIPO DE PUNTO

- Punto de agua apto para helicóptero

RADIOS DE ACCIÓN

- 0 a 2 minutos
- 2 a 4 minutos
- 4 a 6 minutos
- 6 a 8 minutos

Radios calculados para una velocidad media de 90 nudos

DISTRITOS FORESTALES

PROVINCIA	COD.	DISTRITO	PROVINCIA	COD.	DISTRITO
A CORUÑA	I	FERROL	OURENSE	XI	O RIBEIRO - ARENTEIRO
	II	BERGANTIÑOS - MARIÑAS CORUÑESAS		XII	MIÑO - ARNOIA
	III	SANTIAGO - MESETA INTERIOR		XIII	VALDEORRAS - TRIVES
	IV	BARBANZA		XIV	VERÍN - VIANA
	V	FISTERRA		XV	A LIMIA
LUGO	VI	A MARIÑA LUCENSE	PONTEVEDRA	XVI	DEZA - TABELIÓS
	VII	FONSAGRADA - OS ANCARES		XVII	O CONDADO - A PARADANTA
	VIII	TERRA DE LEMOS		XVIII	VIGO - BAIXO MIÑO
	IX	LUGO - SARRIA		XIX	CALDAS - O SALNÉS
	X	TERRA CHÁ			

XUNTA DE GALICIA
CONSELLERÍA DO MEDIO RURAL

PLADIGA 2023

6.4. PUNTOS DE AGUA APTOS PARA HELICÓPTERO

Legenda general:

- Distrito Forestal.
- Ayuntamiento.
- IX Código de Distrito Forestal.

Proyección UTM. Zona 29N. Datum ETRS 1989. Escala: 1:850.000

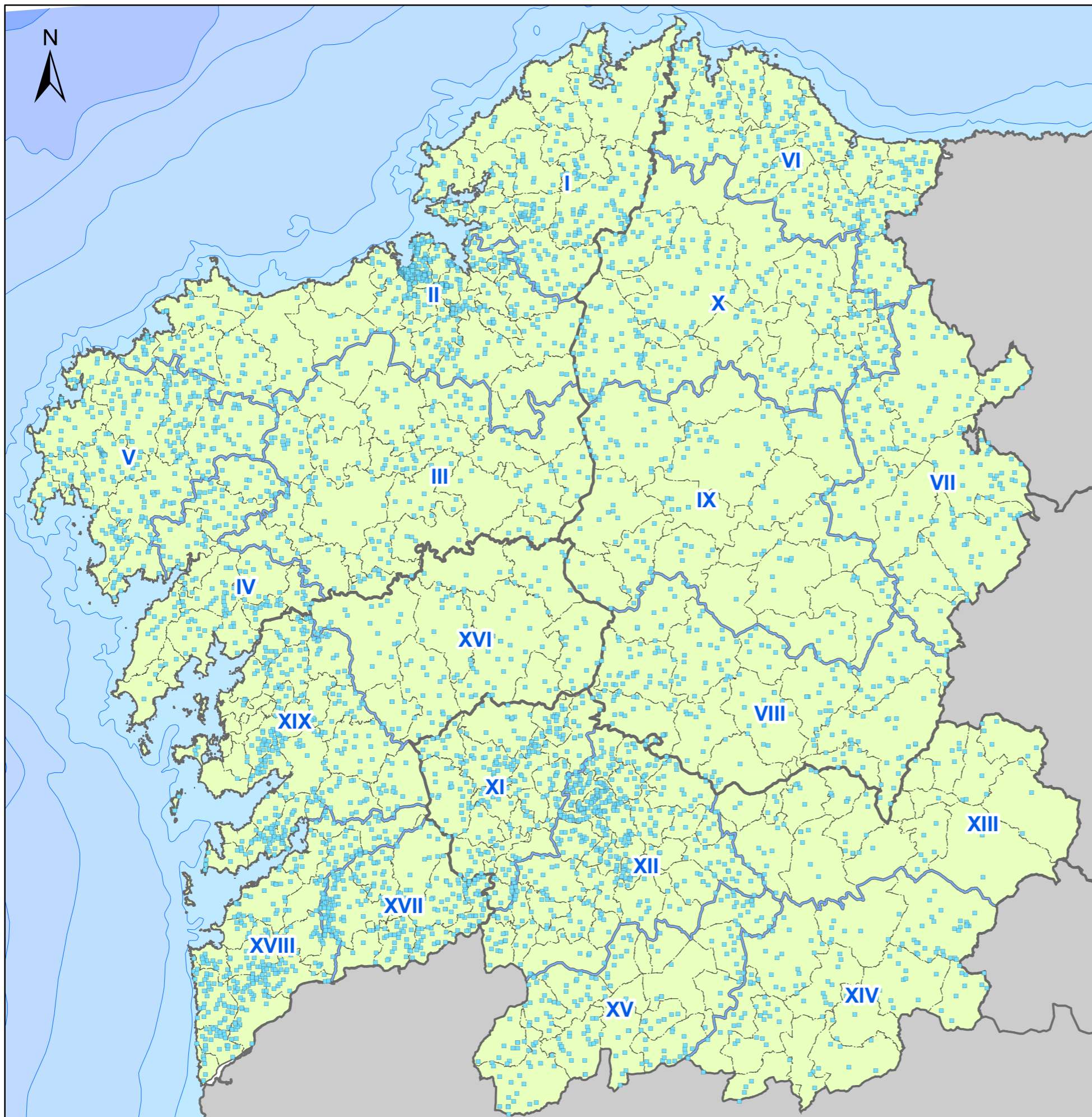

DISTRITO		NÚMERO DE PUNTOS DE AGUA NO APTOS PARA HELICÓPTERO
I	Ferrol	341
II	Bergantiños-Mariñas Coruñesas	574
III	Santiago-Meseta Interior	241
IV	Barbanza	180
V	Fisterra	346
VI	A Mariña Lucense	305
VII	Fonsagrada-Os Ancares	199
VIII	Terra de Lemos	217
IX	Lugo-Sarria	193
X	Terra Cha	300
XI	O Ribeiro-Areiteiro	266
XII	Miño-Arnoia	475
XIII	Valdeorras-Trives	79
XIV	Verín-Viana	146
XV	A Limia	195
XVI	Deza Tabeiros	134
XVII	O Condado-A Paradanta	261
XVIII	Vigo-Baixo Miño	340
XIX	Caldas o Salnes	341
Total		5.133

Fuente: Consellería do Medio Rural

TIPO DE PUNTO

- Punto de agua no apto para helicóptero

DISTRITOS FORESTALES					
PROVINCIA	COD.	DISTRITO	PROVINCIA	COD.	DISTRITO
A CORUÑA	I	FERROL	OURENSE	XI	O RIBEIRO - AREITEIRO
	II	BERGANTIÑOS - MARIÑAS CORUÑESAS		XII	MIÑO - ARNOIA
	III	SANTIAGO - MESETA INTERIOR		XIII	VALDEORRAS - TRIVES
	IV	BARBANZA		XIV	VERÍN - VIANA
	V	FISTERRA		XV	A LIMIA
LUGO	VI	A MARIÑA LUCENSE	PONTEVEDRA	XVI	DEZA - TABEIRÓS
	VII	FONSAGRADA - OS ANCARES		XVII	O CONDADO - A PARADANTA
	VIII	TERRA DE LEMOS		XVIII	VIGO - BAIXO MIÑO
	IX	LUGO - SARRIA		XIX	CALDAS - O SALNÉS
	X	TERRA CHÁ			

XUNTA DE GALICIA
CONSELLERÍA DO MEDIO RURAL

PLADIGA 2023

6.5. PUNTOS DE AGUA NO APTOS PARA HELICÓPTERO

Legenda general:

- Distrito Forestal.
- Ayuntamiento.
- IX Código de Distrito Forestal.

Proyección UTM. Zona 29N. Datum ETRS 1989. Escala: 1:850.000

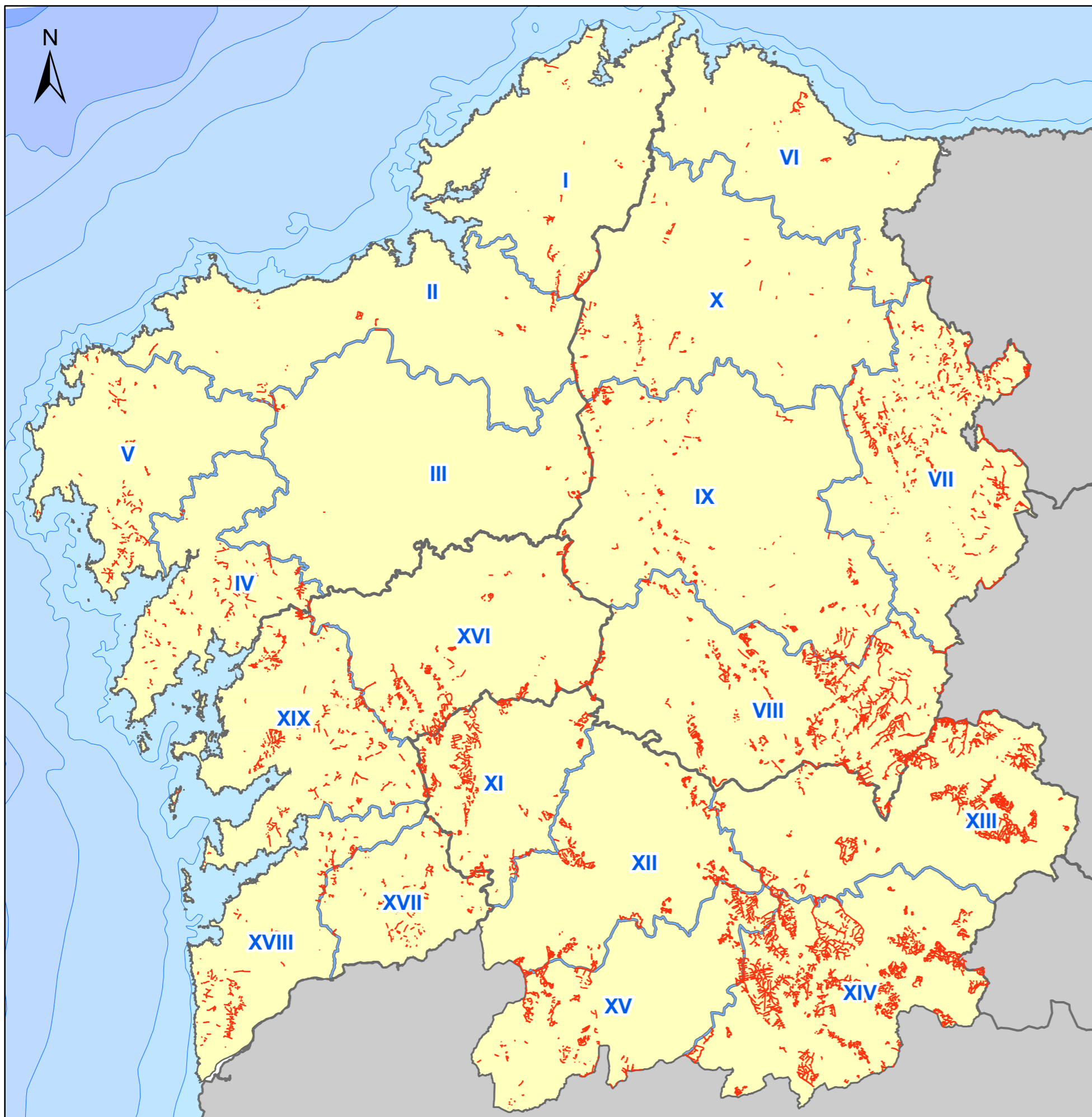

PROVINCIA	DISTRITO	Nº CORTAFUEGOS
A CORUÑA	I Ferrol	60
	II Bergantiños-Mariñas Coruñesas	82
	III Santiago-Meseta Interior	28
	IV Barbanza	94
	V Fisterra	111
LUGO	VI A Mariña Lucense	30
	VII Fonsagrada-Os Ancares	360
	VIII Terra de Lemos	335
	IX Lugo-Sarria	176
OURENSE	X Terra Cha	110
	XI O Ribeiro-Arenteiro	206
	XII Miño-Arnoia	86
	XIII Valdeorras-Trives	136
	XIV Verín-Viana	412
PONTEVEDRA	XV A Limia	235
	XVI Deza Tabeiros	174
	XVII O Condado-A Paradanta	131
	XVIII Vigo-Baixo Miño	155
	XIX Caldas o Salnes	256
TOTAL		3177

DESCRIPCIÓN

— Cortafuegos

Fuente: Consellería do Medio Rural

DISTRITOS FORESTALES					
PROVINCIA	COD.	DISTRITO	PROVINCIA	COD.	DISTRITO
A CORUÑA	I	FERROL	OURENSE	XI	O RIBEIRO - ARENTEIRO
	II	BERGANTIÑOS - MARIÑAS CORUÑESAS		XII	MIÑO - ARNOIA
	III	SANTIAGO - MESETA INTERIOR		XIII	VALDEORRAS - TRIVES
	IV	BARBANZA		XIV	VERÍN - VIANA
	V	FISTERRA		XV	A LIMIA
LUGO	VI	A MARIÑA LUCENSE	PONTEVEDRA	XVI	DEZA - TABEIRÓS
	VII	FONSAGRADA - OS ANCARÉS		XVII	O CONDADO - A PARADANTA
	VIII	TERRA DE LEMOS		XVIII	VIGO - BAIXO MIÑO
	IX	LUGO - SARRIA		XIX	CALDAS - O SALNÉS
	X	TERRA CHÁ			

XUNTA DE GALICIA
CONSELLERÍA DO MEDIO RURAL

PLADIGA 2023

6.6. RED DE CORTAFUEGOS

Proyección UTM. Zona 29N. Datum ETRS 1989. Escala: 1:850.000

Legenda general:

- Distrito Forestal.
- Ayuntamiento.
- IX Código de Distrito Forestal.

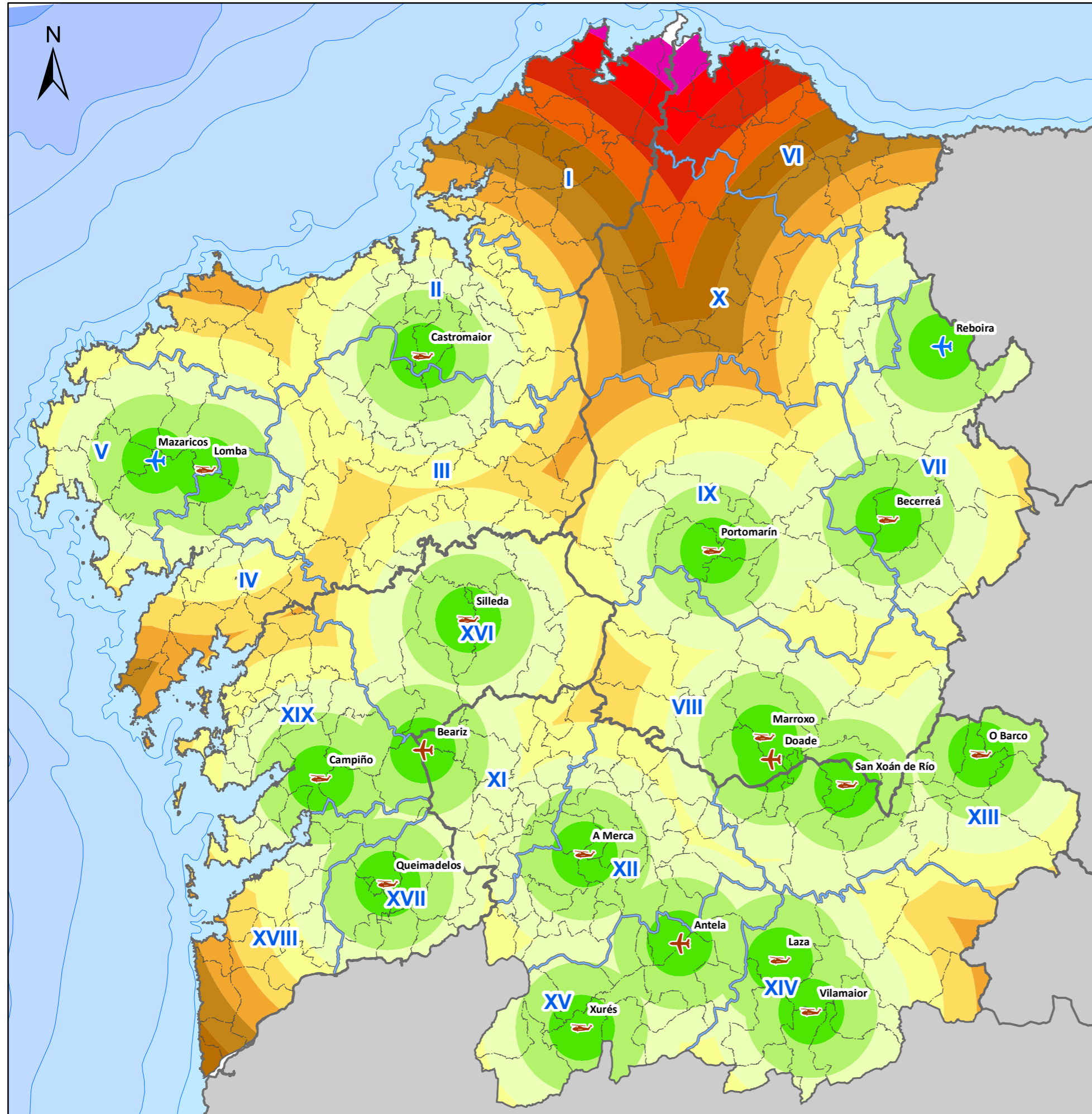

TIEMPOS DE VUELO PARA MEDIOS AÉREOS	SUPERFICIE (ha)	%
De 0' a 2'	253.825,80	8,59
De 2' a 4'	646.953,50	21,89
De 4' a 6'	745.422,18	25,22
De 6' a 8'	536.832,01	18,17
De 8' a 10'	286.990,66	9,71
De 10' a 12'	154.833,01	5,24
De 12' a 14'	106.271,30	3,60
De 14' a 16'	78.227,30	2,65
De 16' a 18'	59.356,58	2,01
De 18' a 20'	45.363,83	1,54
De 20' a 22'	29.206,89	0,99
De 22' a 24'	11.877,93	0,40
TOTAL	2.955.160,97	100

Fuente: Consellería do Medio Rural

TIPO DE BASE AÉREA	NÚMERO
Base de helicópteros	14
Base de avións lixeiros (ACT)	3
Base de helicópteros alternativa	0
Base de avións lixeiros (ACT) alternativa	2

DISTRITOS FORESTALES				
PROVINCIA	COD.	DISTRITO	DISTRITO	
A CORUÑA	I	FERROL	XI	O RIBEIRO - ARENTEIRO
	II	BERGANTIÑOS - MARIÑAS CORUÑESAS	XII	MIÑO - ARNOIA
	III	SANTIAGO - MESETA INTERIOR	XIII	VALDEORRAS - TRIVES
	IV	BARBANZA	XIV	VERÍN - VIANA
	V	FISTERRA	XV	A LIMIA
LUGO	VI	A MARIÑA LUCENSE	XVI	DEZA - TABEIRÓS
	VII	FONSAGRADA - OS ANCARÉS	XVII	O CONDADO - A PARADANTA
	VIII	TERRA DE LEMOS	XVIII	VIGO - BAIXO MIÑO
	IX	LUGO - SARRIA	XIX	CALDAS - O SALNÉS
TERRA CHÁ	X	TERRA CHÁ		

XUNTA DE GALICIA
CONSELLERÍA DO MEDIO RURAL

7. ISOCRONAS AÉREAS

PLADIGA 2023

Leyenda general:
 Distrito Forestal.
 Ayuntamiento.
 Código de Distrito Forestal.

Proyección UTM. Zona 29N. Datum ETRS 1989. Escala: 1:850.000